

# 平成 28 年度 武蔵野プレイス年報

## ●組織運営

1 所管 武蔵野市教育委員会生涯学習スポーツ課

2 指定管理者 公益財団法人武蔵野生涯学習振興事業団

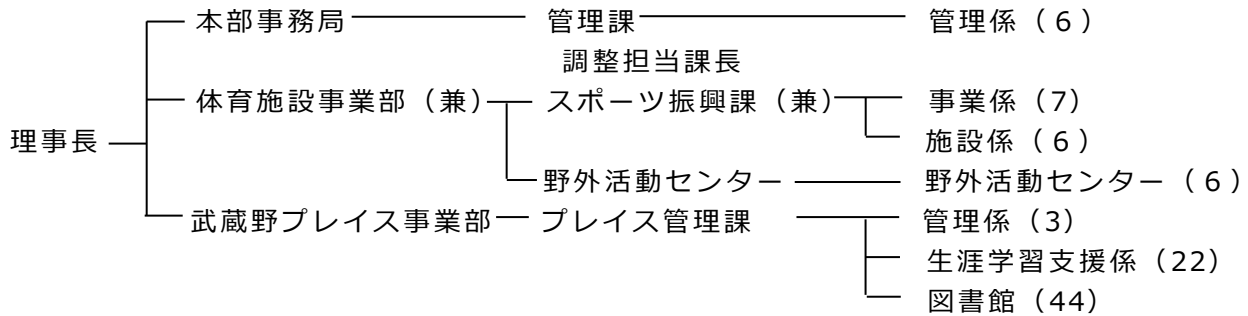

職員数 102 名 (派遣 9 名 固有 33 名 嘱託 60 名 \* 育休代替を含む) \* 理事長除く  
(平成 29 年 3 月 31 日)

## ●経費

1 事業団決算

(1) 収入

| 科目              | 金額 (円)      | 備考  |
|-----------------|-------------|---|
| 指定管理料           | 524,062,000 |   |
| 委託料以外の収入 (運用益等) | 7,943,077   | 基本財産運用益 2,296,514<br>カフェ管理手数料 4,218,876<br>参加料収入 1,421,010<br>雑収入 6,677 |
| 合計              | 532,005,077 |   |

(2) 支出

| 科目      | 金額 (円)      |
|---------|-------------|
| 人件費     | 318,792,668 |
| 生涯学習事業費 | 36,372,095  |
| 施設管理費   | 131,699,315 |
| その他事業費  | 216,570     |
| 運営費     | 28,887,177  |
| 市返還金    | 16,037,252  |
| 合計      | 532,005,077 |

【参考】境南ふれあい広場公園に係る指定管理料 6,859,998 円

2 市のプレイス関連決算 (速報値)

(1) 歳入 施設使用料 (付属設備使用料を含む。) 19,682,505 円(滞納繰越分 27,820 円)

(2) 歳出

| 科目         | 金額 (円)      | 備考                               |
|------------|-------------|----------------------------------|
| 需用費        | 29,477,318  | 電気料 23,677,636 円、水道料 5,799,682 円 |
| 役務費        | 1,381,842   | 電話料 1,247,294 円、火災保険料 134,548 円  |
| 委託料        | 508,024,748 | 指定管理料 508,024,748 円              |
| 工事請負費      | 6,415,200   | 施設維持修繕 1,620,000、施設改修 4,795,200  |
| 償還金、利子及び割引 | 46,000      | 使用料過年度還付 46,000 円                |
| その他        | 296,136     | 庁用器具費 296,136 円                  |
| 計          | 545,641,244 |                                  |

## ●生涯学習事業

### 1 図書

(1) 図書蔵書数 183,538 冊 (市立図書館全館 918,718 冊)

(2) 図書貸出件数等

|                 | プレイス       | 3館合計       |
|-----------------|------------|------------|
| 有効登録者数          | -          | 78,347名    |
| 貸出件数            | 1,156,168件 | 2,657,624件 |
| 予約件数            | 73,288件    | 613,603件   |
| (うち他自治体からの借受冊数) | (1,562冊)   | (4,015冊)   |
| レファレンス等サービス利用件数 | 28,903件    | 52,738件    |

(3) 事業

#### ①シネマプレイス

年9回 (\*4/22:38名、5/15:83名、7/17:72名、\*8/5:44名、9/18:101名、11/20:75名、\*12/22:35名、1/15:80名、3/19:86名 \*は夜の映画会)

#### ②トピックス

図書フロア:年8回(B1・B2 総展示数 1,975冊) YAトピックス:年6回(B2 総展示数 372冊)

#### ③としょかんこどもまつり

- 工作教室 (7/25:12名、7/26:23名)      ○映画会 (7/23:52名、7/31:97名)
- 科学遊び (7/28:2回:53名)              ○おはなし会スペシャル (7/29:2回 98名)

#### ④どっきんどようび

- 映画会 (5/14:87名)      ○工作 (9/10:27名)      ○人形劇 (1/14:147名)

#### ⑤夏休みこども教室 2回 (8/22:8名、8/23:9名)

#### ⑥おはなし会 64回 参加者延 2,313名 (児童と保護者:776名、乳幼児と保護者:1,537名)

- 青空おはなし会 (4/29 強風のため屋内:45名、10/10:50名)

#### ⑦読書の動機づけ指導 境南小学校 (5/12,13)、桜野小学校 (6/9,10)、第二小学校 (6/13,14)

#### ⑧アートライブラリートピックストーク(12/9:26名)

#### ⑨ビブリオバトル@武蔵野プレイス (12/10:14名、12/23:11名、観戦者 152名)

### 2 生涯学習支援事業

(1) 講座・イベント事業

#### ①小・中学生向け事業

##### ○土曜学校

- ・読む！聴く！伝える！ことば探検隊〈全4回〉(1/21～2/11:20名)
- ・世界を知る会〈全5回〉(9/24～12/3:16名)、ジュニア (6/28:22名、7/16:24名)
- ・日本獣医生命科学大学バイオ実験教室 (6/4:2回:39名)・亜細亜大学経営学教室 (7/16:24名)
- ・成蹊大学ロボット教室〈全3回〉(6/25,7/2,9:25名)・東京女子大学英語体験講座 (10/22:21名)
- ・東京女子大学パイプオルガン講座 (2/18:24名)・武蔵野大学リズム道場〈全3回〉(10/1,8,15:32名)

#### ②子育て中の方向け事業「よみきかせ講座 こどもの心を育てる絵本のチカラ」(3/7:7名 託児2名)

#### ③青少年向け事業 知識技術習得講座 「エッセイストに学ぶ！自分らしく伝わる言葉の魔法講座」〈全3回〉(8/18,19,29:10名)

#### ④勤労者向け事業 キャリア養成講座「大人の学び場」〈全5回〉(10/18～11/15:12名)

#### ⑤高齢者向け事業 「いきいきセミナー」(前・後期各13回、前期:51名、後期:24名)

#### ⑥一般向け講座・イベント事業

- 武蔵野プレイスギャラリーコンサート 3事業各2回 (ニッケルハルパ 8/27:143名、ハーブ 12/18:283名、三味線 1/8:150名)

- 武蔵野プレイス食文化講座 2事業 (クラフトビール 10/15:23名、チョコレート 1/24:30名)

- 境南ふれあい広場公園イベント天体講座 2事業 (親子天体講座 7/17:22組、おとなのための天文学入門講座 12/11:27名、自由観望 70名)

- 日本建築学会賞受賞記念講演会(1/22:95名)

#### ⑦プレイス総合イベント「5周年記念プレイス・フェスタ 2016」 (7/1～31 5周年記念シンポジウム「プレイスの未来を考える」他 全11事業、延べ6,526名)

(2) 連携事業

#### ①大学等との連携事業

##### ○武蔵野地域自由大学運営事業

- ・大学正規科目社会人聴講生受付 (2/24～27:300名)
- ・自由大学講座 (前期:5/30～6/27 全5回 50名、後期:10/7～11/4 全4回 100名)

##### ○武蔵野地域五大学共同事業

- ・共同講演会<全6回>基調講演(9/29:206名)、各大学講演会(10/6~11/12:延531名)
- ・共同教養講座<全20回>(6/4~12/3:107名)
- ・寄付講座 東京女子大学(全28回:70名)、日本獣医生命科学大学(全14回:67名)  
亜細亜大学(全14回:72名)、成蹊大学(全15回:125名)、武蔵野大学(全16回:35名)

## ②市民・市民団体等との連携事業

- 老壮シニア講座<全11回>(5/18~3/15:延2,243名) ○趣味の作品展(3/10~12:延803名)
- 聴覚障害者教養講座(9/10:44名、11/12:50名)

## ③企業、研究機関等との連携事業

- 中近東文化センター連携事業
  - ・夏休み親子体験講座「古代オリエント探究」(7/30:10組22名、7/31:11組26名)
  - ・中近東文化センター附属博物館 夏休みラストウィーク特別開館(8/25~31:100名)
  - ・中近東歴史文化講座2016「古代ギリシアへの誘い」<全3回>(11/25、12/2、9:64名)
- 武蔵野プレイス鉄道探検隊 協力:(株)JR中央ラインモール nonowa 武蔵境、一橋大学  
「展示・バックヤードツアー」(12/7 展示:897名、バックヤードツアー:33名)
- 武蔵野プレイスギャラリー公演・展示「教えて、駅員さん!ホームの上でのお仕事・線路標識」  
共催:(株)JR中央ラインモール nonowa 武蔵境(6/4:1315名)

## (3) 地域映像アーカイブ運営事業

- 展示「武蔵境地域の歴史とプレイスができるまで」、映像上映(7/26~31:2,201名)
- トークセッション(7/31:28名)

## 3 市民活動支援事業

### ①啓発事業

- 5周年記念プレイス・フェスタ2017「あなたの街の市活人(しかつんちゅ)展スペシャル」(7/21~31)
- 市民活動講演会「地域を変える 子どもが変わる 未来を変える」(11/3:85名)

### ②情報発信事業

- ニューズレター「市民活動フロアだより」発行4回(6/1、9/1、12/5、3/1 各1,000部)
- 電子媒体による市民活動関連情報発信

### ③市民活動マネジメント事業

- 相談事業 延13件
- 講座事業
  - ・会計税務「これでわかる!初心者のためのNPO会計・税務」(6/23:21名、6/30:20名)
  - ・組織運営「段取り力がチームを強くする!はじめてのチームマネジメント」(7/23:16名)
  - ・広報「会って伝える!プレゼンテーションのコツ」(10/16:21名)
  - ・コミュニケーション技術「参加型の場づくり入門~だれでもその気になる技法」(11/26:14名)
  - ・法人設立「何となくでは続かない!NPO法人になる前に抑えておくポイント」(3/12:26名)

### ④団体相互交流事業

- 「市民活動団体交流カフェ」(6/25:5団体6名)
- 「市民活動団体交流カフェ&PR展示」(2/11~18:5団体8名)

### ⑤市民活動団体企画事業

企画運営:一般財団法人きくっと「子どもたち集まれ!いろいろなおもしろい本を紹介するよ!!」  
(2/12:39名)、NPO法人武蔵野市民エネルギー「ベランダ発電工作セミナー」(3/4:8組11名)、  
スキルノート「親子で学ぶ 自己紹介のコツ」(3/25:11組23名)

### ⑥広報支援事業

- 市民活動の森~市民活動団体紹介展(10/8~14)
- 市民活動学校2016~もうひとつの学び場(12/11:39名)
- 団体からのお知らせ投稿情報(情報ステーション)公開件数:36件

### ⑦市民活動フロア運営事業 (市民活動団体登録、プリント工房貸出し、ロッカー・メールボックス貸出し、ワークラウンジ開放、市民活動情報コーナー)

- ⑧市民活動フロア懇談会 2回(6/25:5団体6名、2/11:5団体8名)
- ⑨市民活動フロア運営協議会 5回(5/31、7/18、10/10、1/5、3/14)

## 4 青少年活動支援事業

### ①居場所づくり事業

- サウンドスタジオ利用者講習会 77回 270名
- ロビーワークおよび相談受付 B2プライドキャンペーン「『We love B2!!』B2はみんなの居場所です ~みんながお互いに楽しく、気持ちよく過ごすために」(12/17~3/31)
- 青少年リクエスト企画「B2シネマ『うた魂♪』」(3/24:8名)

○クリスマス装飾（制作 11/15～12/18、展示 12/19～12/25 延 79 名）

②キャリア形成事業

○青少年自主企画「青少年と市長のタウンミーティング」：(8/21:企画者 1 名（協力大学生 3 名）、当日参加青少年 8 名、観覧者 5 名)

○キャリア形成講座事業

| 実施日   | タイトル                              | 参加者数 |
|-------|-----------------------------------|------|
| 10/30 | プロに学ぶ！ボイストレーニング講座                 | 22 名 |
| 12/18 | プロに学ぶ！ダンスワークショップ～身近な動きからダンスを創ろう！～ | 8 名  |
| 1/21  | プロに学ぶ！デザイン講座～オリジナルブックデザインを考えよう！～  | 5 名  |
| 3/20  | プロに学ぶ！演劇ワークショップ～未来のワンシーンを作ってみよう！～ | 14 名 |

③相互交流事業 スタジオラウンジ交流事業

| 実施日        | タイトル  | 参加者数    |
|------------|---|---------|
| 毎月（全 12 回） | B2 Cafe ※特別企画：B2 Game Cafe（6/4）、B2 シネマ Cafe（8/15） | 延 327 名 |
| 8/27       | B2 クイズラリー   | 29 名    |
| 11/6       | 卓球大会 チャンピオンは誰だ！                                   | 6 名     |
| 12/23      | テーブルサッカー大会  | 5 名     |
| 2/18       | ブックコート体験会&ブックトーク Cafe                             | 5 名     |
| 3/12       | B2 Talk Cafe                                      | 10 名    |

④理解促進事業

○5周年記念プレイス・フェスタ 2016「武蔵野プレイス×むさしの FM 青少年 SUMMER LIVE」（7/30:参加者 29 名）

○Music place 青少年たちの音楽発表会 2017（3/26:参加者 43 名 スイグホール）ほか

⑤啓発事業

○「自分らしくいられる社会～多様な社会について考えよう～」（展示 10/2～31、イベント『B2Cafe スペシャル』10/2：19 名）

⑥広報事業

○ニューズレター「青少年フロア通信」発行 4 回（5/28,7/9,11/25,3/3 各 700 部）

●施設利用状況

1 来館者数 1,953,759 人／年

2 貸出施設年間利用件数と利用率（フォーラムは 2 分割利用が可能。A,B の利用件数とは全面利用を含めたもの。）

|             |   | 利用件数 | 操業数   | 利用率 (%) |
|-------------|---|------|-------|---------|
| ギャラリー       |   | 644  | 918   | 70.2%   |
| フォーラム       |   | 410  | 921   | 44.5%   |
|             | A | 569  | 921   | 61.8%   |
|             | B | 656  | 921   | 71.2%   |
| スペース        | A | 764  | 921   | 83.2%   |
|             | B | 715  | 921   | 77.9%   |
|             | C | 584  | 921   | 63.6%   |
|             | D | 639  | 921   | 69.6%   |
|             | E | 618  | 921   | 67.3%   |
| サウンドスタジオ    | A | 1071 | 1,530 | 70.0%   |
|             | B | 891  | 1,530 | 58.2%   |
| パフォーマンススタジオ |   | 1155 | 1,530 | 75.5%   |
| クラフトスタジオ    |   | 444  | 1,530 | 29.0%   |

3 利用実績

(1) 市民活動支援

①登録市民活動団体新規登録数 45 件（326 団体／29 年 3 月末現在）

②利用件数 ○ラウンジ利用団体数：975 団体 ○チラシ設置：502 件、ポスター設置：376 件

○プリント工房利用数：894 件 ○ロッカー：40 個、メールボックス：60 個

(2) 青少年活動支援

ラウンジ定時カウント数（平均値。最大は 11/27 15 時の 151 名）

|    |       |       |       |       |       |       |
|----|-------|-------|-------|-------|-------|-------|
| 時刻 | 11:00 | 13:00 | 15:00 | 17:00 | 19:00 | 21:00 |
| 人数 | 40    | 52    | 77    | 83    | 59    | 39    |

●視察受入れ件数及び人数 72 件 477 名