

平成 27 年度 武蔵野プレイス年報

●組織運営

1 所管 武蔵野市教育委員会生涯学習スポーツ課

2 指定管理者 公益財団法人武蔵野生涯学習振興事業団

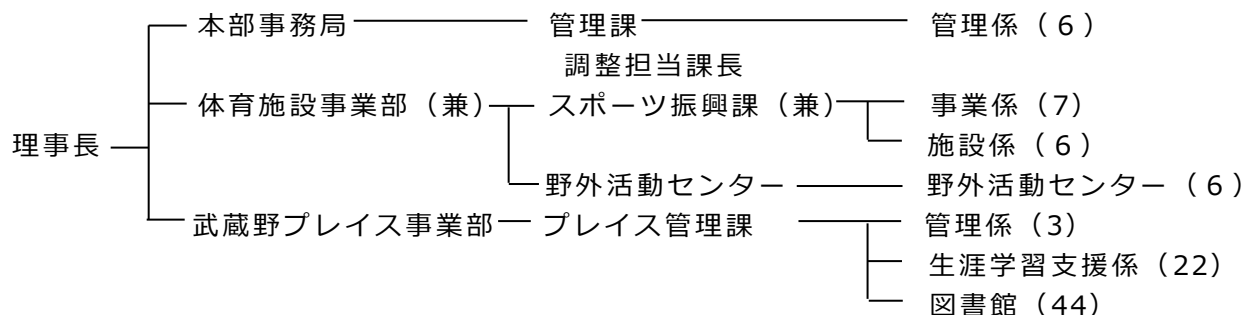

職員数 102 名 (派遣 9 名 固有 33 名 嘱託 60 名 * 育休代替を含む) * 理事長除く (平成 28 年 3 月 31 日)

●経費

1 事業団決算

(1) 収入

| 科目 | 金額 (円) | 備考 |
|-----------------|-------------|--|
| 指定管理料 | 510,712,000 | 補正後 |
| 委託料以外の収入 (運用益等) | 7,883,359 | 基本財産運用益 2,265,211 カフェ管理手数料 4,090,889 参加料収入 1,455,260 雑収入 71,999 |
| 合計 | 518,595,359 | |

(2) 支出

| 科目 | 金額 (円) |
|---------|-------------|
| 人件費 | 310,809,237 |
| 生涯学習事業費 | 33,135,905 |
| 施設管理費 | 123,168,091 |
| その他事業費 | 31,440 |
| 運営費 | 21,588,564 |
| 市返還金 | 29,862,122 |
| 合計 | 518,595,359 |

【参考】境南ふれあい広場公園に係る指定管理料 4,215,240 円

2 市のプレイス関連決算

(1) 歳入 施設使用料 (付属設備使用料を含む。) 1,886,232 円 (滞納繰越分 1,000 円)

(2) 歳出

| 科目 | 金額 (円) | 備考 |
|------------|-------------|---|
| 需用費 | 32,316,761 | 電気料 26,182,430 円、水道料 6,134,331 円 |
| 役務費 | 1,357,124 | 電話料 1,228,456 円、火災保険料 128,668 円 |
| 委託料 | 480,925,478 | 指定管理料 480,849,878 円 (補正後) デジタル印刷機保守 75,600 円 |
| 使用料及び賃借料 | 919,973 | 複写機借上料 919,973 円 |
| 償還金、利子及び割引 | 58,020 | 使用料過年度還付 58,020 円 |
| 計 | 515,577,356 | |

●生涯学習事業

1 図書

(1) 図書蔵書数 173,314 冊 (市立図書館全館 880,970 冊)

(2) 図書貸出件数等

| | プレイス | 3館合計 |
|-----------------|------------|------------|
| 貸出利用登録者数 | - | 137,856名 |
| 貸出件数 | 1,047,150件 | 2,447,925件 |
| 予約件数 | 70,085件 | 603,909件 |
| (うち他自治体からの借受冊数) | (1,354冊) | (4,055冊) |
| レファレンス件数 | 26,231件 | 58,173件 |

(3) 事業

①シネマプレイス

年10回(*4/23:100名、5/17:89名、7/19:100名、*8/7:32名、9/20:63名、11/15:60名、12/20昼:38名、*12/22夜:73名 1/17:60名、3/20:100名 *は夜の映画会)

②トピックス

図書フロア:年8回(B1・B2 総展示数 1,675冊) YAトピックス:年5回(B2 総展示数 437冊)

③としょかんこどもまつり

○工作教室(7/23:27名、7/27:23名) ○映画会(7/20:127名、7/26:122名、7/30:106名)

○科学遊び(7/21:2回:54名) ○おはなし会スペシャル(7/24:2回 124名)

④どっきんどようび

○映画会(5/9:135名、1/17:85名) ○工作(9/12:26名)

⑤科学あそび教室 2回(8/20:17名、8/25:14名)

⑥おはなし会 76回 参加者延 1,967名(児童と保護者:660名、乳幼児と保護者:1,307名)

○青空おはなし会(5/6:68名 10/18:91名)

⑦読書の動機付け指導 境南小学校(5/14)、桜野小学校(6/8,9)、第二小学校(6/11)

2 生涯学習支援事業

(1) 講座・イベント事業

①小・中学生向け事業

○土曜学校

・読む!聴く!伝える!ことば探検隊〈全4回〉(1/16~2/6:20名)

・世界を知る会<全6回>(6/6~10/3:17名)、ジュニア(6/20:23名、7/11:21名)

・日本獣医生命科学大学バイオ実験教室(6/20:2回:37名)・亜細亜大学経営学教室(7/18:29名)

・成蹊大学ロボット教室〈全3回〉(6/27,7/4,11:25名)・東京女子大学英語体験講座(10/31:22名)

・武蔵野大学リズム道場〈全3回〉(10/3,10,17:21名)

②子育て中の方向け事業 「親子食文化講座」(12/21:11組 託児1名)

「ココロが軽くなる!子育てコーチング講座」(3/16:28名 託児7名)

③青少年向け事業 知識技術習得講座「パティシエから学ぶ!簡単オシャレスイーツ講座

~男子!初心者!甘いモノ好き大歓迎!!」〈全3回〉(8/17,24,27:9名)

④勤労者向け事業 キャリア養成講座「大人の学び場」〈全5回〉(10/22~11/19:13名)

⑤高齢者向け事業 「いきいきセミナー」(前・後期各13回、前期:41名、後期:33名)

⑥一般向け講座・イベント事業

○武蔵野プレイスギャラリーコンサート「ハーブとフルーツ奏でるクリスマス」(12/19:2回 250名)

○武蔵野プレイス食文化講座

・「パンの素材としくみ、その奥深さを知る」(7/7:21名)

・親子食文化講座「おいしく楽しむおはなしの世界」(12/21:11組 託児1名)

○境南ふれあい広場公園イベント天体講座

・親子天体教室「望遠鏡をつくって夏の星空を楽しもう!」(8/25:21組)

・「大人のための天文学入門講座~天体望遠鏡を作ろう!」(3/19:20名)

⑦プレイス総合イベント「プレイス・フェスタ 2015」(12/13~23 9事業 約3,200名)

(2) 連携事業

①大学等との連携事業

○武蔵野地域自由大学運営事業

・大学正規科目社会人聴講生受付(2/20~23:316名)・自由大学講座(5/22~7/3 全5回:109名)

○武蔵野地域五大学共同事業

・共同講演会<全6回>基調講演(10/7:312名、各大学講演会(10/15~11/6:延680名)

・共同教養講座<全20回>(6/6~11/28:116名)

- ・寄付講座 東京女子大学(全 28 回:60 名)、日本獣医生命科学大学(全 14 回:71 名)、
亜細亜大学(全 14 回:16 名)、成蹊大学(全 15 回:150 名)、武蔵野大学(全 16 回:30 名)

②市民・市民団体等との連携事業

- 老壮シニア講座<全 11 回>(5/20~3/16:延 2,068 名) ○趣味の作品展(3/5~7:延 814 名)
- 聴覚障害者教養講座(9/12:64 名、11/14:67 名)

③企業、研究機関等との連携事業

- 中近東文化センター連携事業

- ・夏休み親子体験講座「古代オリエント探究」(8/8:9 組 20 名、8/9:10 組 21 名)
- ・中近東文化センター附属博物館 夏休みラストウィーク特別開館(8/24~30:134 名)
- ・中近東歴史文化講座 2015「古代メソポタミアへの誘い」<全 3 回>(11/13,27,12/4:64 名)

- 遠野文化研究センター連携事業 『遠野物語』をめぐる人々

「展示」(7/30~8/4:955 名) 「連続講座」<全 4 回>(10/19~11/16:66 名)

- 南砺市関連事業「武蔵野プレイス鈴木忠志講演会」(11/21:120 名)

- 酒田市連携事業「湊町酒田の傘福」(展示 1/23~31:3,634 名、ワークショップ 1/30,31:30 名)

- 武蔵野プレイス鉄道探検隊 協力:(株)JR 中央ラインモール nonowa 武蔵境、一橋大学

「展示・バックヤードツアー」(2/7 展示:1,272 名 バックヤードツアー:34 名)

(3) 地域映像アーカイブ運営事業

- 武蔵野市に関する映像データの収集と活用:動画 126 点、静止画 206 点(平成 27 年度末現在)

- 写真展・上映会とデータベース利用体験会(2/26~28 上映資料 10 点×15 回、静止画 8 点)

3 市民活動支援事業

①啓発事業

- あなたの街の市活人(しかつんちゅ)展 2015(8/23~31:1,130 名)、巡回展(1/7~14)

- 市民活動講演会(11/28:117 名) ○市民活動ワークショップ(2/20:19 名)

②情報発信事業

- ニューズレター「市民活動フロアだより」発行 4 回(6/1,9/1,12/5,3/1 各 1,000 部)

- 電子媒体による市民活動関連情報発信

③市民活動マネジメント事業

- 相談事業 延 13 件

- 講座事業

- ・会計税務「キホンが身に付く NPO 法人の会計と税務」(6/29,30:51 名)

- ・ファンドレイジング「市民活動の基盤を固める!はじめての資金調達講座」(7/23:16 名)

- ・広報「IT 活用でもっと広がる広報戦略~NPO の情報発信講座」(10/14:15 名)

- ・コミュニケーション「みんなの力を引き出せる自然体のファシリテーション術」(11/29:21 名)

- ・法人設立入門「知っておきたい!法人化後の年間事務あれこれ」(3/6:26 名)

④団体相互交流事業

- 「団体ミニ交流会」(5/21:10 名) ○「団体ミニ交流会」(1/30:14 名)

- 「市民活動団体交流カフェ~考えよう伝えるコツ」(3/11:4 名)

⑤市民活動団体企画事業

企画運営:武蔵野キャンキャン(2/6:23 名)

特定非営利活動法人チャイルドラインむさしの(2/28:35 名)・むさしの芝居塾(3/21:40 名)

⑥広報支援事業

- 市民活動の森~市民活動団体紹介展(10/10~15:1,143 名)○市民活動学校 2015(12/23:57 名)

- 団体からのお知らせ投稿情報(情報ステーション)公開件数:69 件

⑦市民活動フロア運営事業(市民活動団体登録、プリント工房、ワークラウンジ、情報コーナー)

⑧市民活動フロア懇談会 2 回(5/21:5 名 1/30:14 名)

⑨市民活動フロア運営協議会(委員定数 10 名) 6 回(4/24,6/12,8/7,10/30,12/5,2/12)

4 青少年活動支援事業

①居場所づくり事業

- サウンドスタジオ利用者講習会 64 回 221 名 ○ロビーワークおよび相談受付

- 青少年リクエスト企画「ゲーム大会」(7/25:5 名)

- クリスマス装飾(制作 11/16~12/17、展示 11/16~12/17、ワークショップ 12/12,13 延 56 名)

②キャリア形成事業

- 青少年自主企画「Summer means Summer ワンマンライブ」:(1/10:企画者 4 名、観覧者 34 名)

○キャリア形成講座事業

| 実施日 | タイトル | 参加者数 |
|------|---|------|
| 8/8 | プロに学ぶ！作曲・DTM (デスクトップミュージック) 講座 ゼロから始めるオリジナル曲～作曲、デモ制作～ | 10名 |
| 10/4 | プロに学ぶ！ダンス講座～HIPHOP～ | 17名 |
| 11/3 | プロに学ぶ！イラスト講座～思いのままにキャラクターを描こう～ | 8名 |
| 3/19 | プロに学ぶ！あなたのコミュニケーション能力を引き出す演劇講座ワークショップ | 12名 |

③相互交流事業 スタジオラウンジ交流事業

| 実施日 | タイトル | 参加者数 |
|----------|----------------------------------|--------|
| 毎月(全12回) | B2 Cafe | 延 296名 |
| | ※特別企画：B2 Game Cafe (5/30) | (15名) |
| | ※特別企画：B2 ミサンガ Cafe (9/22) | (17名) |
| | ※特別企画：B2 Decoration Cafe (11/28) | (17名) |
| 7/30 | テーブルサッカー大会 | 9名 |
| 3/21 | テーブルサッカー大会 | 16名 |

④理解促進事業

- 青少年ダンス発表会「DANCE プレイス」(12/23 延 144名)
- Music place 青少年たちの音楽発表会 2016 (3/28:31名 スイングホール)
- 第35回むさしの青空市ステージ出演 11/8:1組
- メディア出演支援事業 むさしのFM出演(10回) ほか

⑤啓発事業

- プレイス×カタリ場 B2交流会～ラウンジで先輩と語ろう～(11/15:11名)

⑥広報事業

- ニューズレター「青少年フロア通信」発行 4回(5/23,7/7,11/28,3/5 各700部)

●施設利用状況

1 来館者数 1,750,762人/年

2 貸出施設年間利用件数と利用率(フォーラムは2分割利用が可能。A,Bの利用件数とは全面利用を含めたもの。)

| | | 利用件数 | 操業数 | 利用率(%) |
|-------------|---|-------|-------|--------|
| ギャラリー | | 646 | 921 | 70.1% |
| フォーラム | A | 562 | 921 | 61.0% |
| | B | 619 | 921 | 67.2% |
| スペース | A | 753 | 921 | 81.8% |
| | B | 711 | 921 | 77.2% |
| | C | 535 | 921 | 58.1% |
| | D | 583 | 921 | 63.3% |
| | E | 539 | 921 | 58.5% |
| サウンドスタジオ | A | 1,129 | 1,535 | 73.6% |
| | B | 1,078 | 1,535 | 70.2% |
| パフォーマンススタジオ | | 1,061 | 1,535 | 69.1% |
| クラフトスタジオ | | 396 | 1,535 | 25.8% |

3 利用実績

(1) 市民活動支援

①登録市民活動団体新規登録数 67件(324団体/28年3月末現在)

②利用件数

- ラウンジ利用団体数：932団体 ○チラシ設置：428件、ポスター設置：342件
- プリント工房利用数：891件 ○ロッカー：40個、メールボックス：60個

(2) 青少年活動支援

ラウンジ定時カウント数(平均値。最大は11/3 15時の161名)

| 時刻 | 11:00 | 13:00 | 15:00 | 17:00 | 19:00 | 21:00 |
|----|-------|-------|-------|-------|-------|-------|
| 人数 | 39 | 50 | 76 | 80 | 53 | 33 |

●視察受入れ件数及び人数 83件 644名