

令和4年度

公益財団法人武蔵野文化生涯学習事業団

事業報告書  
財務諸表

令和4年 4月 1日から

令和5年 3月 31日まで



公益財団法人 楽しむ、出会う、わかちあう  
武蔵野文化生涯学習事業団

令和4年度

公益財団法人武蔵野文化生涯学習事業団

# 事業報告書

令和4年 4月 1日から

令和5年 3月 31日まで



公益財団法人 楽しむ、出会う、わかちあう

**武蔵野文化生涯学習事業団**

# I 事業の概要

令和4（2022）年度は、法人合併により、公益財団法人武蔵野文化生涯学習事業団として、新たなスタートの年となりました。旧公益財団法人武蔵野文化事業団が担ってきた芸術文化振興に関する事業、旧公益財団法人武蔵野生涯学習振興事業団が担ってきたスポーツ振興に関する事業及び生涯学習振興に関する事業は継続して推進し、また、武蔵野市民文化会館、武蔵野総合体育館、武蔵野プレイスをはじめとした18の公の施設の指定管理者として、これまで同様に質の高い事業運営を行いました。新法人として「楽しむ、出会う、わかちあう」というキャッチフレーズを掲げ、ホームページや施設予約システムのリニューアルや、新事務処理システムの導入とともに、旧事業団間の垣根を越えて、分野をまたいだ新たな協力体制の試みなど、「文化」「スポーツ」「生涯学習」の連携を進めました。

また、新型コロナウイルス感染症に係わる制限が徐々に緩和され、施設利用や公演・講座等の定員を増やすことなどにより、各館で賑わいを取り戻してきました。各施設の使用料、事業の参加料におけるキャッシュレス決済を導入するなど利便性の向上に努め、多くの市民の皆様に事業団の事業にご参加いただきました。

## 1 芸術文化振興に関する事業

芸術文化振興に関する事業では、新型コロナウイルス感染症に関わる制限緩和を段階的に進めながら、公演の来場者制限の緩和や海外アーティスト公演の再開など、徐々に従前の公演形態に戻してまいりました。また、令和5年度に開催を予定している第9回武蔵野市国際オルガンコンクールの開催に向け、同組織委員会の運営をはじめ1年前イベントの開催など機運醸成に努めました。

### ○ 音楽公演等事業（推進事業、教育・普及事業、育成・支援事業）

推進事業として「藤田真央プレイズ・モーツァルト」「佐渡裕&シエナ・ウインド・オーケストラ」や国内外の音楽家などによるクラシック、吹奏楽、ジャズ、邦楽、民族音楽など上質で多彩な公演を60本開催しました。教育・普及事業としては、幼少期より芸術文化に楽しみながら触れる機会を提供するため、「音楽探偵バッハの事件簿」「子ども茶道教室」を開催したほか、市内小学校へのアウトリーチ事業、令和5年度開催の武蔵野市国際オルガンコンクールも視野に入れた「風琴サロン」「オルガン体験会」など56本を開催しました。また、市民参加による「武蔵野市平和と友好の第九」など育成・支援事業を6本行いました。

### ○ 美術館事業（常設展示、企画展示、特別展示、ワークショップ・イベント）

吉祥寺美術館においても新型コロナウイルス感染症感染防止に関する制限緩和に速やかに対応するとともに、浜口陽三・萩原英雄両記念室での常設展のほか、没後50年を迎えた野田九浦の日本画を始め鈴木のみたけ（イラスト）、片山健（油彩画）、相馬博（アクリル画）と様々なジャンルの企画展を4本、関連イベント8本の他、彫刻ツアーを開催しました。美術展の総入館者数は、延べ24,084人でした。

地域との連携事業では、市民の実行委員会による「武蔵野アール・ブリュット」の事務局として会則を定め、ロゴマークを制作・活用し市内全域での周知活動を展開しました。

浜口陽三・萩原英雄両記念室展示と連携した「虹」のワークショップでは、計7つの市内幼稚園・保育園・子育て施設で描かれた「笑顔」の作品で大きな「虹」を作り、観覧者もその「虹」の風景に入る作品を描いて貼ることで参加できるよう工夫し、多様な地域連携を図りました。また、吉祥寺東コミュニティセンターを始め市内各所へ講師を派遣するとともに美術大学出身者へのギャラリートークや中学校職場体験の受け入れなど教育・普及に努めました。

### ○ 演劇等事業（シアター舞台芸術公演事業、シアター参加・交流型事業）

日本を代表する劇団等の公演を提供するだけでなく、友好都市である南砺市に拠点を置く劇団SCOT、可児市との提携公演を行うなど都市交流にも意欲的に取り組みました。さらにはアウトリーチ公演により地域交流も行っています。ダンス公演では主催事業でダンサーを公募するなど開かれた劇場を目指し、同時に若手のアーティストの育成を図りました。SNSによる配信にも積極的に取り組み、ノートによる情報発信を開始しました。また、学校連携事業や高校生を主対象としたワークショップ等を開催しました。

## 2 スポーツ振興に関する事業

スポーツ振興に関する事業では、新型コロナウイルス感染症に関わる教室等の中止はなく、ほぼ計画通りに実施しました。コロナ禍を経て、3年ぶりに開催したイベントなどもありましたが、周到に準備を行い、滞りなく運営し好評を得ました。

施設開放（個人開放）事業については、武蔵野市新型コロナウイルス感染症対策本部会議（令和4年11月7日）にて、体育施設について定員制限の解除を行うことが決定されたことを受け、11月8日からは、ほぼコロナ禍前と同様の開放を行いました。

### ○ スポーツ教室・スポーツイベント事業等

令和4年度は、スポーツ教室事業127教室（128教室予定）、ワンデーレッスン15種目、スポーツイベント6事業を実施したほか、各施設の個人開放事業を実施しました。

スポーツ教室事業では、5月に「芝生でヨガ」等の新規事業も実施するなど、社会状況に応じて積極的に事業を展開しました。また、中期からは各施設の定員制限が緩和されたため、定員を拡大し事業を実施することで、多くの参加者を得ました。

ワンデーレッスンは、事前申込による受付（2週間前からのインターネット申込）を継続し、予定していた種目をすべて実施しました。施設の人数制限の緩和後は、種目ごとに適正な定員を再設定し、各レッスンを実施いたしました。

スポーツイベントについては、新型コロナウイルス感染症の影響を受けることなく、事業計画どおりのイベントを実施しました。コロナ禍前の定員や運営方法を見直し、参加者が安全に参加できるよう検討を行い、参加者からも安心して参加できたなどの感想をいただきました。また、スポーツボランティアHANDSの活動を活かすことができました。

施設の個人開放については、11月8日からの定員の解除に加え、温水プール及びトレーニング室の市民に限定した利用制限の解除、備品貸出の再開等を行いました。その結果、個人開放施設全体の利用者数は、令和3年度に比べて約43,000人増の、192,671名となりました。

### ○ 野外活動事業（登山・ハイキング、キャンプ、アウトドアスポーツ、アウトドアカレッジ講習事業）

令和4年度は、24事業を予定し、登山・ハイキング事業5事業、キャンプ事業4事業、アウトドアスポーツ事業4事業、アウトドアカレッジ事業10事業の全23事業を実施しました。

登山事業では、新規事業として一般登山者の少ない夜間の山行の「景信山ナイトハイク」を実施しました。キャンプ事業では、宿泊事業の「親子キャンプ」を再開、アウトドアスポーツ事業では、夏休みの小中学生を対象とした「ジュニアスポーツクライミング」を新たに実施しました。アウトドアカレッジ事業では、従来の参加対象に加えて新たにジャンボリースタッフ向けの参加枠を設け、キャンプ事業の引率に必要な技術、知識を習得する機会を提供しました。

動画配信では、昆虫採集、ダッチオーブンの使い方などをテーマに4本公開いたしました。

## 3 生涯学習振興に関する事業

生涯学習振興に関する事業では、事業参加人数を抑えることをはじめとして、感染防止対策は継続しましたが、事業はほぼ計画どおりに実施することができました。武蔵野プレイスの貸出施設のうち、フォーラム、スペース、ワーキングデスクは、感染防止対策を徹底し従前の施設定員での運営に戻しました。またスタディコーナー、市民活動ワークラウンジ及び青少年フロア（B2）のスタジオラウンジは感染対策の見直しを図りながら段階的に緩和した運営を行いました。吉祥寺図書館の「まなびとつどいの部屋」については、感染防止対策を実施したうえで、席数の回復を図りました。生涯学習事業のPR媒体として、これまで以上にSNSを積極的に活用したほか、大型デジタルサイネージの利用も進めました。一方、青少年フロア（B2）のサウンドスタジオ、パフォーマンススタジオ及びクラフトスタジオは、再開はしましたが利用人数などは引き続き制限を継続しました。

### ○ 読書の普及・推進事業

プレイス図書館及び吉祥寺図書館では、来館した市民が気軽に読書を楽しめるように、「トピックス展示」「YAトピックス」「テーマ展示」などの館内展示を実施しました。「おはなし会」「乳幼児向けおはなし会」も計画どおり実施しました。

プレイス図書館では、ティーンエイジャーを対象に創作事業「54字の物語」を実施したほか、吉祥寺図書館でも「コマ撮りアニメをつくろう」を実施し、中高校生世代の図書事業の充実を図りました。障がい者向けサービスでは、武蔵野プレイス、吉祥寺図書館とも録音室の利用を再開させ、武蔵野プレイスの対面朗読室については関係する団体等との調整を図り、コロナ禍前と変わらない状態に戻りました。

#### ○ 講座・イベント事業

様々な世代が気軽に生涯学習に取り組める機会を提供し、各世代のニーズに応じた講座を企画することにより、「学びの機会を提供し続ける」ように努めました。

「1冊の「かがくのとも」ができるまで～子どもが「かがく」で育む力～」では、参加者同士のワークショップを講座の中で実施することにより、参加者同士、講師と参加者など学びの広がりが感じられる事業となりました。

プレイス図書館では、従来100名規模で開催していた「シネマプレイス」も従来の定員に戻しました。

#### ○ 連携事業

武蔵野地域五大学との連携事業等は、五大学共同講演会を開催し、「基調講演」をはじめ、各大学の魅力的な講義内容を提供しました。また、東京学芸大こども未来研究所の協力により「STEAM教育ワークショップ ゴム動力カーをつくろう」を実施しました。

#### ○ 地域映像アーカイブ運営事業

調査収集された武蔵野市に関する資料を、サーチバーや郷土資料コーナーにてデジタルサイネージにより公開し、サーチバーの利用促進を行い、より多くの人の目に触れてもらう機会を提供しました。

(令和4年度末所有資料は、動画205点 静止画256点)

#### ○ 市民活動支援事業

現在、活動している個人や団体、これから活動を始めようとする人に対する支援として、市民活動マネジメント講座では、「組織運営」「法人設立」「ファシリテーション」「広報」「会計・税務」の事業を実施しました。また、武蔵野プレイス市民活動団体相互交流事業も実施しました。

#### ○ 青少年活動支援事業

青少年活動フロア運営では、利用人数を順次緩和し、年度末までには従来の利用人数に戻すことができました。青少年の社会性や地域社会へ踏み出す意欲の育成を目的とした「プロに学ぶ！講座」シリーズを年3回実施し、青少年の居場所事業では、装飾事業をスタジオラウンジで実施しました。

「青少年パフォーマンス発表会」は、境南ふれあい広場公園にステージを設置し、5年ぶりに屋外での発表会を実施することができました。参加した青少年たちが自ら通行人にちらし配りや呼びかけを行い、発表会を大いに盛り上げてくれました。そのおかげもあり、ライブ当日は多くの方が最後まで青少年のパフォーマンスを観覧していました。

#### ○ プレイス総合イベント プレイス・フェスタ～楽しむ 出会う わかちあう～

プレイスの理念を具現化し、市民に広く周知し利用者に体感してもらう総合イベント「プレイス・フェスタ」では、新事業団のキャッチコピー「楽しむ、出会う、わかちあう」テーマに、初日の「ドラムサークル」を始め、「ぶらっとプレイス」、「プレイス利用者懇談会」のほか、武蔵境活性化委員会の協力により、「さかいマルシェ」と同時開催した市民活動団体によるワークショップ「ロコ×プレイス」など、さまざまなプログラムを行いました。

#### ○ 野外活動事業（自然観察・学習・体験事業）

野外活動センターの取組みとして、人と自然とのかかわり方や環境を考えるきっかけづくりや、外に出て活動することの楽しさに興味関心をもってもらうプログラムを20事業企画し、19事業実施しました。

すべての事業で定員を超える応募があり、野外活動や自然体験のニーズの高さがうかがえました。

事業地の選定では、令和3年度よりも活動範囲を広げ、新規事業として「親子野あそびクラブ～海の魚を捕まえよう」で地引網体験を、「ケイビング」で洞窟探検をテーマにしたプログラムを実施しました。

#### 4 武蔵野市からの受託事業

武蔵野中央公園スポーツ広場の管理、第四中学校温水プールの管理運営、武蔵野プレイ스에隣接する境南ふれあい広場公園の管理を適正に行ったほか、令和4年度は市庁舎内展示美術品架け替え事業を受託し、計6点の架け替え及びキャプションの表示を行いました。

#### 5 市の施設の管理運営に関する事業

法人合併前から引き続き、音楽ホール・劇場・美術館などの文化施設8施設、スポーツ施設7施設、生涯学習施設1施設、図書館1施設を指定管理者として管理運営しました（後述7武蔵野市立自然の村の管理運営に関する事業と合わせて、指定管理施設は全18施設）。令和元（2019）年度末から、新型コロナウイルス感染症に関わる対策として様々な利用制限を実施してきましたが、令和4年度は、業種別ガイドラインや武蔵野市新型コロナウイルス感染症対策本部会議の方針に従い、それらを徐々に緩和しました。その結果、各施設の利用数、利用人数は令和3年度に比べて増加し、多くの市民や団体の活動の再開、継続に寄与しました。

また、災害発生時に市民文化会館に設置される災害ボランティアセンター運営に関する訓練への参加、総合体育館における外壁改修工事、吉祥寺図書館におけるエレベーター改修工事等に協力し、利用調整などを行いました。

#### 6 旅行業法に基づく旅行業

野外活動センターにおいて、都民の森ハイキング等15事業を実施しました。

#### 7 その他当法人の目的を達成するために必要な事業

子育て中の方を対象に、施設の利用や事業への参加を促進するため、一時保育事業を実施しました。令和3年度に引き続き、1回の定員を5名で運営し、延べ161名にご利用いただきました。

#### 8 武蔵野市立自然の村の管理運営に関する事業

令和3年度は、休村期間が多く、開村中も中央棟のみの利用となりましたが、令和4年度は中央棟、キャビン棟ともに予定通りに開村しました。

キャビン地区周辺で大型野生動物の痕跡を確認しましたが、地区内へ侵入した形跡はなかったため、棲み分けを意識した対応を取りながら運営を行い、宿泊者には安全に利用していただきました。

「自然の村利用促進バス事業」は、予定していた6回すべての事業を実施しました。

#### 9 定款第4条第1項各号に付帯する事業

各施設において、施設の利便性を高め、来館者の関心に対応すべく各事業を行いました。

特に、カフェの運営では、吉祥寺シアターカフェにおいて、提携・協力事業の公演に合わせたコラボメニューを考案し、カフェと劇場が協力し、観客とカフェの売り上げの双方の増加を図りました。また、武蔵野プレイスのカフェでは、映画会やトークイベントの実施やオリジナルクッキーの販売などにより来館者の興味を引く運営をしました。武蔵野市民文化会館2階のカフェ事業については、新型コロナウイルス感染症の影響により現在休止中ですが、次年度以降の再開等に向けて、協議・検討を行いました。

その他、吉祥寺美術館でのミュージアムショップの運営、各館での飲料水等の提供等の収益事業、アルテ友の会会員への情報提供等の公益目的事業を実施しました。

以上、令和4年度は、法人合併によってさらに広がりを得た多彩な事業を、コロナ禍からの回復を図るための様々な対応をしつつ実施し、多くの市民に“楽しむ、出会う、わかちあう”機会を提供することができました。

# 1 芸術文化振興に関する事業

(定款 第4条第1項第1号関係)

## (1) 芸術文化振興事業

### ① 推進事業

開催日	事業名	会場	ジャンル	来場者数(人)	備考
4/7(木)	上岡敏之 ピアノ・リサイタル	武蔵野市民文化会館小ホール	クラシック (器楽)	179	コロナ対策により客席数50%以下で開催
4/23(土)	桂竹千代 落語・独演会	武蔵野芸能劇場	落語	65	コロナ対策により客席数50%以下で開催
5/16(月)	石上真由子 ヴァイオリン・リサイタル	武蔵野市民文化会館小ホール	クラシック (器楽)	330	—
6/3(金)	GTOトリオ	武蔵野市民文化会館小ホール	ジャズ	301	日本イスラエル外交関係樹立70周年記念事業
6/6(月)	モーツァルトハウス・ウィーン弦楽四重奏団	武蔵野市民文化会館大ホール	クラシック (器楽)	601	5/28関連イベント『『知る・聴く』ウィーンのモーツァルト 海老澤敏 特別レクチャー』を武蔵野プレイスで開催
6/21(火)	アキラ・イングロ&井上銘 ツインギター	武蔵野市民文化会館小ホール	ジャズ	174	—
6/25(土)	”松居直美 オルガン・リサイタル J.S. バッハ：オルガン作品全曲演奏会 第12回”	武蔵野市民文化会館小ホール	クラシック (器楽)	382	市関連アーティスト
7/8(金)	武蔵野《七夕》寄席	武蔵野公会堂	伝統芸能	239	—
7/11(月)	ルベン・シメオ トランペット・リサイタル”	武蔵野市民文化会館小ホール	クラシック (器楽)	342	—
7/26(火)	リチャード&ミカ・ストルツマン デュオ・リサイタル	武蔵野市民文化会館小ホール	クラシック (器楽)	255	—
8/2(火)	【公演中止】 ウクライナ5大歌劇場ガラ・コンサート	武蔵野市民文化会館大ホール	クラシック (声楽)	—	—
8/7(日)	久末航 ピアノ・リサイタル	武蔵野市民文化会館小ホール	クラシック (器楽)	319	—
8/12(金)	武蔵野市制施行75周年記念事業 NHK公開番組「東京落語会」	武蔵野市民文化会館大ホール	伝統芸能	704	NHK「日本の話芸」全国放送

開催日	事業名	会場	ジャンル	来場者数(人)	備考
8/18(木)	ホルヘ・カバジェロ ギター・リサイタル	武蔵野市民文化会館小ホール	クラシック(器楽)	338	都立西高校の生徒1名が職場体験 NHK「クラシック倶楽部」全国放送
9/2(金)	リリー&ギラッド・ヘクセルマン	武蔵野スイングホール	ジャズ	148	—
9/3(土)	フレッシュ名曲キャンペーン 前田妃奈 ヴァイオリン・リサイタル	武蔵野市民文化会館小ホール	クラシック(器楽)	375	—
9/13(火)	マルツィン・ディラ ギター・リサイタル	武蔵野市民文化会館小ホール	クラシック(器楽)	330	—
9/24(土)	スミリール	武蔵野スイングホール	民俗芸能	44	—
10/2(日)	フレッシュ名曲コンサート	武蔵野市民文化会館大ホール	クラシック(オーケストラ)	1132	—
10/4(火)	スイング寄席	武蔵野スイングホール	落語	169	—
10/4(火)	クレメンス&ユリア・ハーゲン チェロ・デュオ・リサイタル	武蔵野市民文化会館小ホール	クラシック(器楽)	294	—
10/15(土)	大友義雄プロデュース ～レジェンドの主張～	武蔵野スイングホール	ジャズ	171	—
10/15(土)	武蔵野寄席《秋》	武蔵野公会堂	落語	287	—
10/16(日)	ヴィジョン弦楽四重奏団	武蔵野市民文化会館小ホール	クラシック(器楽)	269	—
10/16(日)	ラトヴィア放送合唱団	武蔵野市民文化会館大ホール	クラシック(合唱)	632	NHK「クラシック倶楽部」全国放送
10/21(金)	オルガンの午後～フルートとともに～	武蔵野市民文化会館小ホール	クラシック(器楽)	144	—
10/21(金)	オーブリー・ジョンソン&ランディ・イングラム	武蔵野スイングホール	ジャズ	90	—
10/24(月)	オリ・ムストネン ピアノ・リサイタル	武蔵野市民文化会館小ホール	クラシック(器楽)	284	—
10/29(土)	岡田 奏 ピアノ・リサイタル	武蔵野市民文化会館小ホール	クラシック(器楽)	252	—
11/5(土)	ヤン・ラングレン&ハクエイ・キム ツイン・ピアノ	武蔵野市民文化会館小ホール	ジャズ	326	—
11/7(月)	新イタリア合奏団&村治奏一	武蔵野市民文化会館大ホール	クラシック(器楽)	102	—



開催日	事業名	会場	ジャンル	来場者数(人)	備考
11/8(火)	ハンガリー国立歌劇場 モーツァルト：歌劇『魔笛』	武蔵野市民文化会館大ホール	クラシック(歌劇)	953	—
11/12(土)	松居直美〈最終回〉J.S.バッハ：オルガン作品全曲演奏会	武蔵野市民文化会館小ホール	クラシック(器楽)	376	前日プレトーク開催：127
11/14(月)	エスメ弦楽四重奏団	武蔵野市民文化会館小ホール	クラシック(器楽)	217	NHK「クラシック倶楽部」全国放送
11/15(火)	ミシェル・ダルベルト ピアノ・リサイタル	武蔵野市民文化会館小ホール	クラシック(器楽)	332	—
11/17(木)	ブダペスト・フィルハーモニー管弦楽団	武蔵野市民文化会館大ホール	クラシック(オーケストラ)	716	—
11/20(日)	第35回武蔵野シティバレエ定期公演「ジゼル(全幕)」	武蔵野市民文化会館大ホール	バレエ	1174	—
11/21(月)	佐渡 裕&シエナ・ウインド・オーケストラ	武蔵野市民文化会館大ホール	ブラス	740	—
11/21(月)	ヴィクトリア・ムローヴァ ヴァイオリン・リサイタル	武蔵野市民文化会館小ホール	クラシック(器楽)	274	—
11/23(水・祝)	シュトゥットガルト室内管弦楽団	武蔵野市民文化会館大ホール	クラシック(室内管)	623	—
11/28(月)	ロナルド・ブラウティハム フォルテピアノ・リサイタル	武蔵野市民文化会館小ホール	クラシック(古楽)	328	—
11/29(火)	柳昇一門会2022	武蔵野公会堂	落語	昼182 夜207	—
11/29(火)	オル・バレット・トリオ	武蔵野スイングホール	ジャズ	118	—
12/1(木)	英国女王陛下の近衛軍楽隊《コールドストリーム・ガーズ・バンド》	武蔵野市民文化会館大ホール	ブラス	599	—
12/2(金)	ディアナ・アダミヤン ヴァイオリン・リサイタル	武蔵野市民文化会館小ホール	クラシック(器楽)	390	独自招聘事業
12/5(月)	ウィーン室内管弦楽団	武蔵野市民文化会館大ホール	クラシック(室内管)	728	—
12/6(火)	ソフィア・ブルゴス ソプラノ・リサイタル	武蔵野市民文化会館大ホール	クラシック(声楽)	327	NHK「クラシック倶楽部」全国放送
12/18(日)	ゲルハルト・オピッツ ピアノ・リサイタル	武蔵野市民文化会館大ホール	クラシック(器楽)	959	—
12/22(木)	バンクシアトリオ	武蔵野市民文化会館小ホール	ジャズ	320	—
令和5年1/9(月)	《初笑い》武蔵野寄席	武蔵野公会堂	落語	319	—

開催日	事業名	会場	ジャンル	来場者数(人)	備考
1/13(金)	ウィーン・サロン・オーケストラ “ニューイヤーコンサート”	武蔵野市民文化会館大ホール	クラシック (オーケストラ)	578	—
1/16(月)	藤田真央プレイズ・モーツァルトwithオーケストラ・アンサンブル金沢	武蔵野市民文化会館大ホール	クラシック (オーケストラ)	1182	—
1/19(木)	藤原真理 チェロ・リサイタル	武蔵野市民文化会館小ホール	クラシック (器楽)	397	—
1/21(土)	吉田志門 テノール・リサイタル	武蔵野市民文化会館小ホール	クラシック (声楽)	387	—
1/24(火)	ラーゲ・ルンド&ブリン・ロバーツ ジャズ・デュオ・ライブ	武蔵野スイングホール	ジャズ	173	—
1/28(土)	安藤政輝 新春箏コンサート	武蔵野スイングホール	邦楽	165	—
2/20(月)	イリヤ・ラシュコフスキー ピアノ・リサイタル	武蔵野市民文化会館大ホール	クラシック (器楽)	459	—
2/26(日)	アミハイ・グロス ヴィオラ・リサイタル	武蔵野市民文化会館小ホール	クラシック (器楽)	397	—
3/10(金)	三遊亭小遊三のスイング寄席	武蔵野スイングホール	落語	172	—
3/11(土)	大西順子 ピアノ・ソロ	武蔵野市民文化会館小ホール	ジャズ	415	—

## ② 教育・普及事業

開催日	事業名	会場	来場者数(人)	備考
4/19(火) 5/23(月) 6/20(月)	オルガンスクール2021継続クラス追加日程 (全3回)	武蔵野市民文化会館小ホール	受講者4	—
5/2(月)	風琴サロン第11回 オルガン・サスペンス劇場	武蔵野市民文化会館小ホール	139	—
5/2(月)	オルガン・サスペンス劇場 見学会	武蔵野市民文化会館小ホール	40	—
5/2(月)	風琴サロン第12回 ファミリーオルガン 「サスペンス劇場！」	武蔵野市民文化会館小ホール	85	—
5/2(月)	ファミリーオルガン 「サスペンス劇場！」見学会	武蔵野市民文化会館小ホール	40	—
5/4(水・祝)	“風琴サロン第13回 「オルガンって2022」	武蔵野市民文化会館小ホール	116	—
5/4(水・祝)	オルガンとパーカッションのコラボ	武蔵野市民文化会館小ホール	50	—
5/14(土)	紙切り体験 林家喜之輔	武蔵野スイングホール	19	市関連アーティスト

開催日	事業名	会場	来場者数 (人)	備考
(A日程) 5/22(日) ～6/19(日) (B日程) 6/26(日) ～7/24(日)	子ども茶道教室2022	武蔵野市民文化 会館 和室・茶室	(A日程) 受講者18 (B日程) 受講者19	—
5/28(土)	「知る・聴く」ウィーンのモーツァルト 海老澤敏 特別レクチャー	武蔵野プレイス	41	6/6「モーツ ァルトハウ ス・ウィーン 弦楽四重奏 団」(大ホー ル) 関連イベ ント
6/2(木)	栗コーダーカルテット アウトリーチ	武蔵野市立第五 小学校	3クラス	市関連アーテ ィスト
6/11(土)	音楽探偵バッハの事件録 怪盗モーツァルトのたくらみ	武蔵野市民文化 会館大ホール	566	成蹊大学芸術 文化行政コー ス学生1名 体験事業
6/13(月)	アフタヌーン・U25コンサート 出演オーディション 公開審査	武蔵野市民文化 会館小ホール	37	—
6/24(金)	松居直美によるプレトークイベント	武蔵野市民文化 会館小ホール	102	市関連アーテ ィスト
7/3(日) 7/25(月) 8/1(月) 8/8(月) 8/15(月) 8/22(月) 8/27(土)	夏休みパイプオルガンスクール (全7回)	武蔵野市民文化 会館小ホール	受講者15	—
7/11(月)	マイコロジー アウトリーチ	武蔵野市立第四 小学校	4クラス	—
7/22(金)	クラシック倶楽部 独自収録 出田りあ	武蔵野市民文化 会館大ホール	—	NHKクラシッ ク倶楽部 収 録 (無観客)
7/25(月) 8/1(月) 8/8(月) 8/15(月) 8/22(月) 8/27(土) 9/18(日) 9/19(月・祝)	ジュニア・プロデューサー (全8回)	武蔵野市民文化 会館 会議室・小ホー ル	受講者3	—
7/30(土)	風琴サロン第14回 「若い芽」とともに	武蔵野市民文化 会館小ホール	158	—
7/30(土)	パイプオルガンでインヴェンションを!	武蔵野市民文化 会館小ホール	9	—

開催日	事業名	会場	来場者数 (人)	備考
8/6(土)	久保田巧 子どものためのヴァイオリン体験	武蔵野市民文化 会館小ホール	24	都立西高校の 生徒1名が職 場体験
8/6(土)	久保田巧 親子で聴こうヴァイオリン	武蔵野市民文化 会館小ホール	345	—
8/7(日)	痛快！ねぎぼうずのあさたろう 絵本時代 劇 読み語りコンサートの旅	武蔵野市民文化 会館大ホール	316	—
8/9(火)	パイプオルガンお絵かきワークショップ	武蔵野市民文化 会館小ホール	58	—
8/12(金)	東京文化会館ワークショップ オペラをつくろう！	武蔵野スイング ホール	午前 26 午後 19	—
8/20(土)	第15回 風琴サロン 夏休み！こどものた めの「オルガンと遊ぼう」ワークショップ	武蔵野スイング ホール	午前 参加 8 見学 11 午後 参加 10 見学 22	都立西高校の 生徒1名が職 場体験
9/2(金)	マイコロジー アウトリーチ	武蔵野市立境南 小学校	3クラス	—
9/4(日)	おはなしオルガン	武蔵野プレイス ギャラリー	1回目 22 2回目 22	市関連アーテ ィスト
9/13(火)	栗コーダーカルテット アウトリーチ	武蔵野市立 関前南小学校	2クラス	市関連アーテ ィスト
9/17(土)	《オルガンウィーク》 第1回アフタヌーンU25オルガンコンサート	武蔵野市民文化 会館小ホール	163	オルガンコン クール1年前 イベント
9/18(日)	《オルガンウィーク》 アマチュア・オルガンマラソンコンサート	武蔵野市民文化 会館小ホール	86	オルガンコン クール1年前 イベント
9/19(月・祝)	《オルガンウィーク》 ジュニア・プロデューサーMUSASHINO&長田 真実オルガン・コンサート	武蔵野市民文化 会館小ホール	86	オルガンコン クール1年前 イベント
9/24(土)	スリミール ～ジャワの影絵芝居・舞踊・ガムラン～	武蔵野スイング ホール	44	—
10/4(火)	栗コーダーカルテット アウトリーチ	武蔵野市立 大野田小学校	4クラス	市関連アーテ ィスト
10/14(金)	風琴サロン第16回「オルガンの音を楽しも う」 ハビット・コンサート 武蔵野東学園コンサート	武蔵野市民文化 会館小ホール	ハビット25 東学園 52	武蔵野市児童 発達支援セン ター、 武蔵野東学園 との連携イベ ント
10/14(金)	オルガンスクール継続クラス開始	武蔵野市民文化 会館小ホール	受講者3	—
10/18(火)	マイコロジー アウトリーチ	武蔵野市立 千川小学校	全校	—

開催日	事業名	会場	来場者数 (人)	備考
10/21(金)	第17回 風琴サロン「もういっかい、オルガンって2022」～0歳からのパイプオルガン～	武蔵野市民文化会館小ホール	48	—
10/22(土)	カリブ海の楽器スティールパン体験	武蔵野スイングホール	午前 8 午後 8	—
11/2(火)	第18回 風琴サロン「音楽の生まれる瞬間を見届けませんか？」 トマ・オスピタル・マスタークラス	武蔵野市民文化会館小ホール	受講者11 聴講者55	—
12/10(土)	山の音楽舎 ベイビーミニシアター	武蔵野スイングホール	1回目 20 2回目 23	—
12/15(木)	雅楽三昧 中村さんち アウトリーチ	武蔵野市立第二小学校	2クラス	—
12/17(土)	第19回 風琴サロン「ファミリー・クリスマス・コンサート」	武蔵野市民文化会館小ホール	278	—
12/25(日)	オルガン体験会	武蔵野市民文化会館小ホール	61	武蔵野市民限定
12/26(月)	オルガン体験会	武蔵野市民文化会館小ホール	41	—
令和5年 1/14(土)	はじめてのリズム体験パラダイス 世界のタイコたち	武蔵野市民文化会館展示室	24	リズムパラダイス イベント
1/14(土)	はじめてのリズム体験パラダイス タンバリン・デコ・リズム	武蔵野市民文化会館展示室	38	リズムパラダイス イベント
1/14(土)	はじめてのリズム体験パラダイス 和太鼓	武蔵野市民文化会館小ホール	19	リズムパラダイス イベント
1/14(土)	はじめてのリズム体験パラダイス アフリカダンス	武蔵野市民文化会館第2リハーサル室	6	リズムパラダイス イベント
1/14(土)	打楽器フェスティバル リズム・パラダイス	武蔵野市民文化会館大ホール	670	—
1/31(火)	栗コーダーカルテット アウトリーチ	武蔵野市井之頭小学校	4クラス	—
2/5(日)	でんじろう先生の学べる科楽劇場	武蔵野市民文化会館大ホール	1回目1160 2回目1070	—
2/18(土)	第20回 風琴サロン「2台のオルガンの響きを楽しもう～ファミリー・パイプオルガン～」	武蔵野市民文化会館小ホール	195	—
2/18(土)	ポジティブオルガン組み立てショー	武蔵野市民文化会館小ホール	259	—
2/23(木)	大前光市 子どものためのダンス体験	武蔵野市民文化会館大ホール	42	—

開催日	事業名	会場	来場者数 (人)	備考
3/2(木)	学習支援 バックステージ・ツアー	武蔵野市民文化 会館大・小ホー ル	子ども7 名+付き 添いの大 人数名	市との協働事 業。 市が文化会館 で行っている 学習支援の子 ども達が参加 者。

※動画「パイプオルガンはどんな楽器？」を5月8日よりYouTube「武蔵野市民文化会館、武蔵野公会堂、武蔵野芸能劇場、武蔵野スイングホール、松露庵チャンネル」により配信。

### ③ 育成・支援事業

開催日	事業名	会場	来場者数 (人)	備考
4/20(水)	私のスタインウェイ時間	武蔵野スイングホール	4	—
4/27(水)			7	
6/10(金)			6	
6/14(火)			5	
6/23(火)			7	
9/1(木)			4	
12/6(火)			7	
1/11(水)			4	
1/21(土)			12	
2/12(日)			16	
2/24(金)			5	
3/14(火)			7	
4/28(木)			おもかげ松露庵	
5/24(火)	4			
6/27(月)	5			
7/14(木)	0			
8/30(火)	—			
9/29(木)	6			
11/28(月)	1			
12/22(木)	2			
1/30(月)	3			
2/21(火)	1			
3/27(月)	10			
7/9(土)	Seikei art symposium 2022	武蔵野芸能劇場	39	成蹊ア ートプロジ ェクト
9/9(金)	ウィーンの散歩道	武蔵野市民文化会館 小ホール	287	市関連ア ーティスト
9/30(金)	前進座 爽秋公演『雨あがる』	武蔵野市民文化会館 大ホール	530	市内団体
12/17(土)	武蔵野市友好と平和の第九 2022	武蔵野市民文化会館 大ホール	952	市内団体

※第9回武蔵野市国際オルガンコンクール(令和5年9月開催)に向け、同組織委員会3回、実行委員会11回を開催。67名の応募者に対しオーディション審査を行い、15名を選出。

## ④ 美術館常設展示

実施期間	事業名	室名	入場・参加者数(人)
3/3(木)～6/5(日) *76日間(3年度内27日間、 4年度49日間) (休館期間除く)	令和3年度4期/令和4年度1期 「悠久のとき」	浜口陽三記念室	597 (令和3年度)
	令和3年度4期/令和4年度1期 「無垢な表現」	萩原英雄記念室	3,730 (令和4年度) 合計4,327
6/16(木)～11/13(日) *127日間	第2期「やわらかな黒」 第2期「紙上に広がる宇宙」	浜口陽三記念室 萩原英雄記念室	14,976
11/17(木)～3/5(日) *76日間	第3期「手のうちに」 第3期「富士をおもう」	浜口陽三記念室 萩原英雄記念室	4,860
3/9(木)～令和5年5/28(日) *63日間(4年度内20日間、 5年度43日間)	第4期/「虹色のきらめき 光のプリズム」 *3/9(木)～3/28(火)は、「子どもたちの作品展 みんなの笑顔で虹をつくろう！」の作品の一部を展示	浜口陽三記念室	(3月末現在) 518
	第4期/「虹の女神 イリスのほほほほ」 *3/9(木)～3/28(火)は、「子どもたちの作品展 みんなの笑顔で虹をつくろう！」の作品の一部を展示	萩原英雄記念室	

## ⑤ 美術館企画展示

実施期間	事業名	室名	入場・参加者数(人)
4/16(土)～6/5(日) 49日間	野田九浦 ―〈自然〉なること―	企画展示室	3,651
8/6(土)～9/19(月・祝) 44日間	鈴木のりたけの“しごとば”展 進化する絵本の世界	企画展示室	7,629
10/1(土)～11/13(日) 43日間	片山健の油彩画展 濃密な記憶と懐かしい匂い	企画展示室	6,239
1/14(土)～3/5(日) 48日間	相馬博 悠久と星霜の彼方	企画展示室	4,427

## ⑥ 美術館特別展示

実施期間	事業名	室名	入場・参加者数(人)
3/9(木)～3/28(火) 20日間	子どもたちの作品展 みんなの笑顔で虹をつくろう！	美術館ロビー (一部浜口陽三記念室・萩原英雄記念室)	ロビーのみ 703 浜口・萩原記念室 518 計1,221

※武蔵野アール・ブリュットは美術館を飛び出して街中でのPR活動を市内全域で展開した。

実施結果：実行委員会7回開催、12月16日(金)～18日(日)武蔵野アール・ブリュット2022in武蔵境-武蔵野プレイスギャラリー 内容：パネル展示・動画上映・ワークショップ HIMONINGEN [入場者16日85人17日230人18日211人計526]、2月25日(土)～26日(日)2022in吉祥寺-はなこみち(吉祥寺駅南北自由通路:プレイスの内容に加えて小池アミイゴの誰でも描けるワーク

ショップ[入場者 25 日 230 人 26 日 215 人計 445 人]、3 月 26 日(日)2022in 三鷹北口(武蔵野タ  
ワーズ)は、雨天のため中止)

⑦ 美術館ワークショップ・イベント

◆ワークショップ・イベント

開催日	事業名	会場	入場・参加者数(人)
9/15(木)、25(日)	武蔵野市野外彫刻ツアー	成蹊学園・市民文化会館・保健センター・けやきコミュニティセンター・総合体育館・市役所・井の頭自然文化園	計24
2月初旬～3/3(金)	ワークショップ「にじ」(「子どもたちの作品展 みんなの笑顔で虹をつくろう!」展示作品制作)	武蔵野東第二幼稚園・武蔵野相愛幼稚園・けやき幼稚園・境こども園・武蔵野市立南保育園・まちの保育園吉祥寺・武蔵野市立0123吉祥寺・社会福祉法人武蔵野	計350

◆企画展関連イベント

開催日	事業名	会場	入場・参加者数(人)
4/17(日)	[野田九浦展関連] 特別講演「野田九浦の芸術―歴史・旅・人」(宮内庁三の丸尚蔵館研究員 田中純一朗氏) 講演会	音楽室	42
4/22(金)、 29(金・祝)	[野田九浦展関連] 担当学芸員によるギャラリートーク	企画展示室	計20
5/7(土)、21(土)	[野田九浦展関連] <九浦の家>見学会	吉祥寺東コミュニティセンター	計21
8/28(日)	[鈴木のりたけ展関連] 鈴木のりたけトークショー「しごとばができるまで」	音楽室	計60
11/3(木・祝)	[片山健展関連] トークショー「油彩画家としての片山健を語る」 <片山中蔵氏(本展デザイナー・片山氏長男)・土井章史氏(本展監修者)>	音楽室	計70
1/29(日)	[相馬博展関連] スペシャルトーク<坂口寛敏(芸術家・東京芸術大学名誉教授)×相馬博>	音楽室	69
2/5(日)午前、午後	[相馬博展関連] ワークショップ<講師:相馬博>	音楽室	計20
2/11(土・祝)、 25(土)	[相馬博展関連] ギャラリートーク<解説:相馬博>	企画展示室	計73

◆その他の事業等

実施日	事業名	会場	入場・参加者数(人)
4/9(土)	「野田九浦と武蔵野～吉祥寺美術館 野田九浦展にあたって～」講師派遣	吉祥寺東コミュニティセンター	25
5/20(金)	いきいきサロン事業講座「風景を描くということ―江藤純平と大津鎮雄―」講師派遣	サウンズラボ	8
5/27(金)	武蔵野市職員・文化生涯学習事業団職員向けギャラリートーク(野田九浦展)	企画展示室	15



実施日	事業名	会場	入場・参加者数(人)
5/28(土)	武蔵野美術大学通信教育課程日本画専攻出身者向けギャラリートーク(野田九浦展)	企画展示室	4
7/5(火)~7(木)	荻窪中学校職場体験者受入れ	吉祥寺美術館	2年生2名
7/26(火)~9/8(木)	ミュージアム キャラクター人気投票2022エントリー	WEB	366票 (39位/65 応募者中)
11/18(金)	いきいきサロン事業講座「富士山という主題—武蔵野市所蔵作品から—」講師派遣	サウンズラボ	12

⑧ シアター舞台芸術公演型事業

実施日	事業名	会場	備考
6/3(金)~5(日)	円盤に乗る派「仮装的な失調」	吉祥寺シアター	450名 (全4回)
7/16(土)~18(月・祝)	水中めがね∞「GOOD COW 権」	吉祥寺シアター	554名 (全4回)
7/22(金)~31(日)	ロロ「ここは居心地が良いけど、もう行く」	吉祥寺シアター	1486名 (全11回)
8/5(金)~7(日)	明日のアー「カニカマの自己喪失」	吉祥寺シアター	800名 (全6回)
8/24(水)~28(日)	Mrs. fictions「伯爵のおるすばん」	吉祥寺シアター	635名 (全7回)
9/10(土) ~19(月・祝)	庭劇団ペニノ『笑顔の砦』(再演)	吉祥寺シアター	1113名 (全12回)
9/23(金・祝) ~10/2(日)	名取事務所「別役実メモリアル3部作上演」	吉祥寺シアター	1400名 (全11回)
10/7(金)~16(日)	演劇集団円「ソハ、福ノ倚ルトコロ」	吉祥寺シアター	1120名 (全10回)
10/20(木)~27(木)	可児市文化創造センターala Collection 「百日紅、午後四時」	吉祥寺シアター	858名 (全7回)
11/1(火)~2(水)	DaBY「パフォーミングアーツ・セレクション 2022 in Tokyo」	吉祥寺シアター	458名 (全3回)
11/10(木)~13(日)	近藤良平×黒田育世デュオ作品「私の恋人」	吉祥寺シアター	271名 (全4回)
11/16(水)~19(土) 23(水)~27(日)	一般社団法人天使館「DUOの會」「櫻の樹の下には ~カルミナ・ブラーナを踊る~」	吉祥寺シアター	574名 (全9回)
12/8(木)・11(日)	吉祥寺ダンスLAB. Vol.5「千年とハッ」	吉祥寺シアター	192名 (全3回)
12/16(金)~24(土)	SCOT「サド侯爵夫人(第二幕)」	吉祥寺シアター	905名 (全7回)
1/13(金)~30(月)	青年団第96回公演「日本文学盛衰史」	吉祥寺シアター	2,554名 (全19回)
2/18(土)~26(日)	オーストラ・マコンドー「さらば箱舟」	吉祥寺シアター	707名 (全10回)

実施日	事業名	会場	備考
3/3(金)～12(日)	MONO「なるべく派手な服を着る」	吉祥寺シアター	1305名 (全10回)
3/16(木)～18(土)	岩淵貞太 身体地図「ALIEN MIRROR BALLISM」	吉祥寺シアター	444名 (全3回)
3/24(金)～26(日)	ダンス・ショーケース「吉祥寺ダンスリライト vol.3」	吉祥寺シアター	289名 (全4回)

⑨ シアター参加・交流型事業

開催日	事業名	会場	備考
5/8(日)	吉祥寺ファミリーシアター2022 プレイベント 「舞台美術ワークショップ『二つの巨大な王冠を作ろう!』」	吉祥寺シアター	22名 (全1回)
5/28(土)～29(日)	吉祥寺ファミリーシアター2022「はだかの王さま、耳はロバ」	吉祥寺シアター	600名 (全4回)
6/18(土)～19(日)	《吉祥寺ファミリーシアターアウトリーチプログラム》くちびるの会 紙おしばい「こだぬききょうだいのおつかい」 劇場プレミア上演	吉祥寺シアター	104名 (全2回)
① 10/30(日) ② 11/20(日) ③ 12/23(金) ④ 3/8(水) ⑤ 3/28(火) ⑥ 3/29(水)	《吉祥寺ファミリーシアターアウトリーチプログラム》 くちびるの会 紙おしばい「こだぬききょうだいのおつかい」	①本宿コミュニティセンター ②吉祥寺図書館 ③0123 吉祥寺 ④けやき幼稚園 ⑤本宿地域こども館 ⑥本宿地域こども館	①24人 ②30人 ③46人 ④72人 ⑤30人 ⑥30人
1/28(土)～29(日)	吉祥寺チャイルドシアター WS ダンス編	吉祥寺シアターけいこ場	31名 (全2回)
2/11(土)～12(日)	キン・シオタニ presents むさしのさんぼライブ#6	吉祥寺シアター	196名 (全2回)
8/20(土)～9/11(日)	オンラインコンテンツ 制作・配信事業 演劇公演「ぞうれっしゃがやってきた」配信	—	—

⑩ 育成・創造事業

開催日	事業名	会場	実施状況
7/17(日)	インターン/ボランティア	—	中止
8/10(水) ～11(木・祝)	吉祥寺シアターダンス部 2022 「からだとことばで街を味わう in 吉祥寺」	吉祥寺シアター けいこ場	計12名 (全2回)
1/21(土)～1/22(日)	「吉祥寺ダンスリライト vol.3」田村興一郎作品 参加者ワークショップオーディション	吉祥寺シアター けいこ場	計35名 (全4回)
2/3(金)～5(日)	吉祥寺シアター演劇部 2022「コメディの演じ方を考えよう」	吉祥寺シアター	計50名 (全3回)
3/19(日)	「吉祥寺ダンスリライト vol.3」Null 特別ワークショップ	吉祥寺シアター けいこ場	計6名 (全1回)

(2) 文化団体活動支援事業

① 活動支援事業

市内芸術文化団体に一定の範囲において、施設使用を優先し、活動を支援した。

## 2 スポーツ振興に関する事業

(定款 第4条第1項第2号関係)

### (1) スポーツ教室事業

#### ① 大人向けプログラム

番号	教室名	開催日	開催時間	回数	(人/一部組)			(人)	(円)	講師
					定員	応募者数	参加者数 ※入金者数	延べ参加者数	参加料	
1	はじめての硬式テニス①	4/7～6/2 (水)	9:15～10:45	8	30	53	28	191	10,000	NPO法人テニスネットワーク6名
2	はじめての硬式テニス②	4/7～6/2 (水)	11:00～12:30	8	30	39	30	209	10,000	
3	はじめての硬式テニス①	9/22～11/17 (水)	9:15～10:45	8	30	44	30	199	10,000	
4	はじめての硬式テニス②	9/22～11/17 (水)	11:00～12:30	8	30	34	30	204	10,000	
5	芝生でヨガ	5/3 (火・祝)	7:30～8:20	1	30	26	23	23	1,000	(有)昌浦企画1名
6	ダンスでエクササイズ	5/6～6/24 (金)	9:15～10:15	8	40	45	40	251	4,800	(有)昌浦企画2名
7	脳から変える週末筋トレ	5/21～6/18 (土)	13:30～15:00	5	36	42	33	119	3,000	健康向上企画1名
8	エレガンスストレッチ	5/23～7/11 (月)	10:00～11:30	8	14	63	24	148	4,800	(有)ウェルネスアーツ1名
9	はじめての卓球	5/23～6/20 (月)	19:30～21:00	5	8	12	8	40	3,500	市卓球連盟2名
10	はじめての卓球	10/24～11/21 (月)	19:30～21:00	5	8	11	8	35	3,500	
11	フラダンス	9/30～11/18 (金)	9:15～10:15	8	40	42	39	253	4,800	(有)昌浦企画2名
12	ボディメイクトレーニング	10/1～11/5 (土)	13:30～15:00	5	36	37	33	132	3,000	健康向上企画1名
13	デトックスヨーガ	10/24～12/12 (月)	10:00～11:30	8	24	75	21	134	4,800	(有)ウェルネスアーツ1名
14	ボクシングエクササイズ	1/13～3/17 (金)	9:15～10:15	8	40	35	34	199	4,800	(有)昌浦企画2名
15	有酸素コアトレーニング	1/14～2/11 (土)	13:30～15:00	5	36	46	35	136	3,000	健康向上企画1名
16	エレガンスコアワーク	1/30～3/13 (月)	10:00～11:30	7	24	58	24	134	4,200	(有)ウェルネスアーツ1名
17	脂肪燃焼アクアビクス	4/12～6/7 (火)	9:50～10:50	8	15	27	15	109	5,600	(有)昌浦企画1名
18	脂肪燃焼アクアビクス	9/20～11/8 (火)	9:50～10:50	8	25	27	24	153	5,600	
19	初心者水泳 木曜(夜)	4/14～6/9 (木)	19:30～21:00	8	18	32	17	112	6,400	市水泳連盟3名
20	初心者水泳 木曜(夜)	9/29～11/24 (木)	19:30～21:00	8	30	30	29	176	6,400	
21	水中健康体操	4/14～6/9 (金)	13:00～14:00	8	7	16	7	49	6,400	(有)アリアヘルスコミュニケーションズ1名
22	水中健康体操	9/22～11/17 (金)	13:00～14:00	8	12	19	11	81	6,400	
23	はじめてのアクアビクス金曜(夜)	4/22～6/24 (金)	19:40～20:50	8	15	22	14	70	5,600	石田佳奈美
24	はじめてのアクアビクス金曜(夜)	9/30～11/18 (金)	19:40～20:50	8	25	24	23	130	5,600	
25	スイムフォームチェック	6/29 (水)	19:30～21:00	1	10	20	9	9	1,000	藤村水泳教室1名
26	スイムフォームチェック	11/30 (水)	19:30～21:00	1	10	17	9	9	1,000	
27	子育て支援事業「西部コミュニティセンター・はじめてエアロ」	5/11～6/29 (水)	10:00～11:00	8	20	15	13	96	100	(有)昌浦企画1名
28	子育て支援事業「西部コミュニティセンター・はじめてエアロ」	9/28～11/16 (水)	10:00～11:00	8	20	13	13	76	100	
29	子育て支援事業「吉祥寺南町コミュニティセンター・ヨーガ」	1/12～3/9 (木)	10:00～11:00	8	20	21	19	130	100	日本フィットネスヨーガ協会1名
30	はじめてのナイトラン	5/18 (水)	20:00～21:30	1	10	8	6	6	1,000	オッシュマンズ 吉祥寺 内山 雅博
31	はじめてのナイトラン	10/14 (金)	20:00～21:30	1	10	4	4	4	1,000	
32	はじめようジョギング(中止)	—	—	—	—	—	—	—	—	会場の都合により中止
合 計					703	957	653	3,617		

② 小・中学生向けプログラム

番号	教室名	開催日	開催時間	回数	(人/一部組)			(人)	(円)	講師
					定員	応募者数	参加者数 ※入金者数	延べ参加者数	参加料	
33	はじめてのインラインスケート	4/16～5/14 (土)	10:00～11:30	5	16	69	16	68	5,500	永田次郎・坂井寛・片岡泰
34	はじめてのインラインスケート	10/29～11/26 (土)	10:00～11:30	5	16	34	16	54	5,500	坂井寛・片岡泰
35	ジュニアテニス①	4/16～5/21 (土)	10:15～11:15	6	30	102	30	145	3,600	NPO法人テニスネットワーク4名 武蔵野市テニス連盟2名
36	ジュニアテニス②	4/16～5/21 (土)	11:30～12:30	6	30	65	29	138	3,600	
37	ジュニアテニス①	9/24～10/29 (土)	10:15～11:15	6	30	102	30	145	3,600	
38	ジュニアテニス②	9/24～10/29 (土)	11:30～12:30	6	30	65	29	138	3,600	
39	運動会対策かけっこ教室①	5/3 (火・祝)	9:00～10:30	1	36	55	36	36	1,000	NPO法人ドリームスポーツ4名
40	運動会対策かけっこ教室②	5/3 (火・祝)	11:00～12:30	1	36	37	34	34	1,000	
41	ジュニアHIPHOPダンス 「出張開催スポーツ教室・桜野小」	5/10～6/28 (火)	17:00～18:00	8	30	31	30	232	4,800	キッククル-2名
42	ジュニア剣道①	5/11～7/6 (水)	15:30～16:30	8	15	13	13	95	4,000	武蔵野市剣道連盟3名
43	ジュニア剣道②	5/11～7/6 (水)	16:45～18:00	8	15	12	12	85	4,400	
44	ジュニア剣道①	9/21～11/16 (水)	15:30～16:30	8	15	7	6	47	4,000	
45	ジュニア剣道②	9/21～11/16 (水)	16:45～18:00	8	15	11	11	83	4,400	
46	ジュニア剣道①	1/11～3/22 (水)	15:30～16:30	8	15	14	13	99	4,000	
47	ジュニア剣道②	1/11～3/22 (水)	16:45～18:00	8	15	12	12	86	4,400	
48	ジュニアチアダンス	5/11～7/6 (水)	16:00～17:00	8	36	33	33	252	4,800	(有)昌浦企画2名
49	はじめてのスケートボード①	9/3～10/8 (土)	10:00～10:50	5	12	32	12	48	5,500	(有)インスタント2名
50	はじめてのスケートボード②	9/3～10/8 (土)	11:00～11:50	5	12	17	12	51	5,500	
51	はじめてのスケートボード①	1/14～2/11 (土)	10:00～10:50	5	12	55	12	46	5,500	
52	はじめてのスケートボード②	1/14～2/11 (土)	11:00～11:50	5	12	36	12	51	5,500	
53	ジュニアHIPHOPダンス	9/21～11/16 (水)	16:00～17:00	8	36	27	23	164	4,800	(有)昌浦企画2名
54	ジュニアサッカー	9/30～12/2 (金)	16:40～17:40	8	30	34	30	201	4,000	(一社)横河武蔵野スポーツクラブ2名
55	ジュニアサッカー	1/13～3/17 (金)	16:40～17:40	6	30	53	30	152	3,000	
56	ジュニアバレエ	1/11～3/22 (水)	16:00～17:30	8	36	29	27	197	4,800	ウエルネスアーツ2名
57	土曜学校 かけっこ教室「桜野小」	6/11～7/2 (土)	10:00～11:00	3	15	32	15	41	無料	NPO法人ドリームスポーツ4名
58	土曜学校 ポッチャ教室「井之頭小」	9/24～10/8 (土)	10:00～11:00	3	12	7	6	16	無料	スポーツ推進委員2名
59	土曜学校 なわとび教室「本宿小」	1/28～2/18 (土)	10:00～11:00	4	15	25	15	47	無料	オフィス'エイトラップ'1名
60	夏休みジュニア水球	7/25～7/27 (月～水)	7:30～8:30	3	20	26	18	52	2,400	菅野優美 他2名
61	夏休みボールの投げ方教室①	8/1 (月)	10:00～11:30	1	24	32	24	23	1,000	NPO法人ドリームスポーツ4名
62	夏休みボールの投げ方教室②	8/2 (火)	10:00～11:30	1	24	36	20	20	1,000	
63	夏休みジュニアウォータードダンス	8/15～8/20 (月～土)	7:30～8:30	6	15	15	12	72	4,200	(有)昌浦企画1名
64	冬休みジュニアダブルダッチ①②	12/25 (日)	9:00～10:00	1	20	38	20	20	1,000	オフィス'エイトラップ'5名
65	冬休みジュニアダブルダッチ③④	12/25 (日)	10:30～11:30	1	20	54	19	19	1,000	
66	春休みジュニア逆上がりチャレンジ①	3/28～3/29 (火～水)	9:15～10:15	2	30	32	26	51	1,400	NPO法人ドリームスポーツ
67	春休みジュニア逆上がりチャレンジ②	3/28～3/29 (火～水)	10:45～11:45	2	30	27	25	50	1,400	
合計					785	1,269	708	3,058		

③ 幼児・親子向けプログラム

番号	教室名	開催日	開催時間	回数	(人/一部組)			(人)	(円)	講師
					定員	応募者数	参加者数 ※入金者数	延べ参加者数	参加料	
68	幼児器械運動①	5/7～6/25 (土)	9:00～9:45	8	20	22	19	128	6,400	(株)ジャパ 3名
69	幼児器械運動②	5/7～6/25 (土)	10:00～10:45	8	20	26	20	139	6,400	
70	幼児器械運動③	5/7～6/25 (土)	11:00～11:45	8	20	30	19	130	6,400	
71	幼児器械運動①	10/22～12/3 (土)	9:00～9:45	6	20	22	20	98	4,800	
72	幼児器械運動②	10/22～12/3 (土)	10:00～10:45	6	20	22	20	101	4,800	
73	幼児器械運動③	10/22～12/3 (土)	11:00～11:45	6	20	29	20	100	4,800	
74	幼児器械運動①	1/7～3/4 (土)	9:00～9:45	8	20	23	20	131	6,400	
75	幼児器械運動②	1/7～3/4 (土)	10:00～10:45	8	20	22	18	117	6,400	
76	幼児器械運動③	1/7～3/4 (土)	11:00～11:45	8	20	39	20	143	6,400	
77	幼児水泳①	5/11～7/6 (水)	14:30～15:20	8	6	25	6	40	6,400	江口幸子・井上静子
78	幼児水泳②	5/11～7/6 (水)	15:40～16:30	8	6	18	6	46	6,400	
79	幼児水泳①	9/21～11/9 (水)	14:55～15:45	8	10	21	10	69	6,400	江口幸子・芦澤真美 江
80	幼児水泳②	9/21～11/9 (水)	16:00～16:50	8	10	27	10	72	6,400	
81	幼児運動①	5/11～7/6 (水)	15:30～16:15	8	30	33	30	212	4,000	WINGスポーツ企画 (有)2名
82	幼児運動②	5/11～7/6 (水)	16:45～17:30	8	30	30	30	212	4,000	
83	幼児運動①	9/28～11/16 (水)	15:30～16:15	8	30	30	29	204	4,000	
84	幼児運動②	9/28～11/16 (水)	16:45～17:30	8	30	31	29	204	4,000	
85	幼児運動①	1/11～3/8 (水)	15:30～16:15	7	30	35	29	187	3,500	
86	幼児運動②	1/11～3/8 (水)	16:45～17:30	7	30	30	30	188	3,500	
87	幼児サッカー①	5/13～7/8 (金)	15:40～16:30	8	25	16	14	99	4,000	(一社)横河武蔵野 スポーツクラブ 2名
88	幼児サッカー②	5/13～7/8 (金)	16:50～17:40	8	25	23	23	168	4,000	
89	幼児サッカー①	9/30～12/2 (金)	15:40～16:30	8	15	15	13	89	4,000	
90	幼児サッカー②	9/30～12/2 (金)	15:40～16:30	8	15	16	14	99	4,000	
91	幼児サッカー①	1/13～3/17 (金)	15:40～16:30	6	15	15	14	64	3,000	
92	幼児サッカー②	1/13～3/17 (金)	15:40～16:30	6	15	20	15	67	3,000	
93	親子テニス	4/16～5/21 (土)	9:00～10:00	6	18組	41組	18組	178	3,600	NPO法人テニスネットワーク4名 武蔵野市テニス連盟2名
94	親子テニス	9/24～10/29 (土)	9:00～10:00	6	18組	47組	18組	164	3,600	
95	親子で芝生で遊ぼう①	5/3 (火・祝)	9:30～10:20	1	20組	20組	18組	35	1,000	(一社)横河武蔵野 スポーツクラブ 2名
96	親子で芝生で遊ぼう②	5/3 (火・祝)	11:00～11:50	1	20組	17組	15組	30	1,000	
97	親子体操	5/6～6/24 (金)	10:45～11:45	8	30組	12組	11組	136	4,000	(株)フクシエンタープライズ 3名
98	親子体操	9/30～11/18 (金)	10:45～11:45	8	30組	14組	11組	124	4,000	
99	親子体操	1/13～3/17 (金)	10:45～11:45	8	30組	9組	7組	84	4,000	
100	産後ヨーガ	5/10～6/28 (火)	10:00～11:00	8	10組	26組	10組	118	6,400	(株)キョククルー
101	産後ヨーガ	10/4～11/29 (火)	10:00～11:00	8	10組	21組	10組	122	6,400	
102	産後ヨーガ	1/10～3/7 (火)	10:00～11:00	8	10組	14組	10組	144	6,400	
103	親子インラインスケート体験	9/25 (日)	9:30～11:30	1	6組	17組	6組	12	4,000	坂井寛・片岡泰
104	親子でボール遊び	10/24～11/28 (月)	10:30～11:30	6	15組	19組	15組	140	4,200	(一社)横河武蔵野 スポーツクラブ 2名
105	親子よちよち体操①	1/30～3/6 (月)	9:30～10:20	6	15組	24組	15組	152	3,600	(株)キョククルー1名
106	親子よちよち体操②	1/30～3/6 (月)	10:40～11:30	6	15組	14組	11組	106	3,600	
107	はじめての親子テニス体験①	2/18 (土)	14:00～15:00	1	24組	33組	23組	46	1,500	NPO法人テニスネットワーク8名
108	はじめての親子テニス体験②	2/18 (土)	15:30～16:30	1	24組	25組	23組	46	1,500	

番号	教室名	開催日	開催時間	回数	(人/一部組)			(人)	(円)	講師
					定員	応募者数	参加者数 ※入金者数	延べ参加者数	参加料	
109	夏休み楽しい運動遊び①	7/25～7/29 (月～金)	9:15～10:15	5	30	43	30	143	3,000	WINGスポーツ企画(有)2名
110	夏休み楽しい運動遊び②	7/25～7/29 (月～金)	10:45～11:45	5	30	40	29	136	3,000	
111	夏休み幼児リズム体操①	8/1～8/3 (月～水)	9:30～10:15	3	20	21	16	47	2,100	(株)キッククル-2名
112	夏休み幼児リズム体操②	8/1～8/3 (月～水)	10:30～11:20	3	20	33	19	56	2,100	
113	春休み幼児水泳①	3/22～3/24 (水～金)	9:30～10:20	3	10	23	10	29	3,200	江口幸子・芦澤真美 江
114	春休み幼児水泳②	3/22～3/24 (水～金)	10:40～11:30	3	10	13	10	26	3,200	
115	春休み幼児鉄棒・跳び箱チャレンジ①	3/22～3/24 (水～金)	9:45～10:30	3	30	30	30	86	2,000	WINGスポーツ企画(有)2名
116	春休み幼児鉄棒・跳び箱チャレンジ②	3/22～3/24 (水～金)	11:00～11:45	3	30	44	28	77	2,000	
合 計					977	1,220	871	5,344		

#### ④ 障がい者向けプログラム

番号	教室名	開催日	開催時間	回数	(人)			(人)	(円)	講師
					定員	応募者数	参加者数 ※入金者数	延べ参加者数	参加料	
117	障がい者スポーツ教室初心者水泳	4/12～6/7 (火)	19:30～20:30	8	15	14	14	95	3,200	伴野初恵・川田美津子・江口幸子
118	障がい者スポーツ教室初心者水泳	9/20～11/8 (火)	18:50～19:50	8	15	16	16	111	3,200	
119	障がい者スポーツ教室初心者水泳	1/31～3/14 (火)	19:30～20:30	7	15	12	12	78	2,800	
120	障がい者スポーツ教室リフレッシュ体操	4/17 (日)	10:00～11:30	1	15	7	5	5	400	東京都障害者スポーツ協会2名
121	障がい者スポーツ教室リフレッシュ体操	10/16 (日)	10:00～11:30	1	15	2	2	1	400	(有)アグアヘルスコミュニケーションズ2名
122	障がい者スポーツ教室ジュニア水泳	5/22～6/26 (日)	9:30～10:30	4	3組	10組	3組	36	2,400	伴野初恵
123	障がい者スポーツ教室ジュニア水泳	10/16～11/20 (日)	9:30～10:30	6	6組	15組	6組	64	2,400	
合 計					84	76	58	390		

#### ⑤ ユニバーサルプログラム

番号	教室名	開催日	開催時間	回数	(人)			(人)	(円)	講師
					定員	応募者数	参加者数 ※入金者数	延べ参加者数	参加料	
124	水中ボールウォーキング体験	4/10 (土)	10:00～11:00	1	7	5	2	2	1,500	(有)アグアヘルスコミュニケーションズ1名
125	水中ボールウォーキング体験	9/25 (日)	10:00～11:00	1	12	7	5	5	1,500	
126	水中ウォーキング	4/14～6/9 (金)	14:30～15:30	8	7	8	7	48	6,400	
127	水中ウォーキング	9/22～11/17 (金)	14:30～15:30	8	12	13	11	76	6,400	
128	ノルディックウォーキング	2/9～3/16 (木)	13:15～14:45	5	20	15	15	68	4,000	
合 計					58	48	40	199		

①～⑤スポーツ教室合計

(人)			(人)
定員	応募者数	参加者数 ※入金者数	延べ参加者数
2,607	3,570	2,330	12,608

⑥ ワンデーレッスン

		4月	5月	6月	7月	8月	9月	10月	11月	12月	1月	2月	3月	合計
卓球	参加者数	55	59	60	27	49	58	29	59	57	38	70	34	595
	開催回数	4	4	4	2	4	4	2	4	4	2	4	2	40
ラージボール卓球	参加者数	25	52	56	54	46	25	53	50	54	0	62	73	550
	開催回数	2	4	4	4	4	2	4	4	4	0	4	4	40
さわやか気功	参加者数	87	65	87	64	61	44	65	91	65	29	108	110	876
	開催回数	4	3	4	3	3	2	3	4	3	1	4	4	38
障がい者のためのスポーツ広場	参加者数	18	25	17	10	19	34	30	32	37	21	47	52	342
	開催回数	2	2	2	1	2	2	2	2	2	1	2	2	22
ピラティス	参加者数	357	330	341	362	358	342	348	261	242	273	373	393	3,980
	開催回数	12	11	12	13	13	12	13	9	9	7	9	10	130
ジョギング	参加者数	45	37	24	0	0	18	53	50	22	25	47	23	344
	開催回数	4	3	2	0	0	2	4	4	3	2	4	3	31
ボクシングエクササイズ	参加者数	131	125	125	119	61	126	134	133	94	89	171	132	1,440
	開催回数	4	4	4	4	2	4	4	4	3	2	4	3	42
アーチェリー	参加者数	9	11	10	5	5	6	14	11	9	12	8	9	109
	開催回数	2	2	2	2	2	2	2	2	2	2	2	2	24
のんびりヨーガ	参加者数	253	300	350	330	303	320	325	305	298	205	374	472	3,835
	開催回数	10	11	13	12	11	12	12	11	10	6	11	13	132
シルバースポーツランド	参加者数	148	111	153	106	73	144	147	144	111	73	115	116	1,441
	開催回数	4	3	4	3	2	4	4	4	3	2	3	3	39
きままなエアロ	参加者数	357	301	395	390	316	350	383	240	260	245	291	455	3,983
	開催回数	12	10	13	13	11	12	13	8	9	7	8	12	128
バドミントン	参加者数	85	63	86	63	101	77	90	82	61	45	62	61	876
	開催回数	4	3	4	3	5	4	4	4	3	2	3	3	42
ワンデーパワーヨガ	参加者数	115	103	150	128	64	116	117	99	82	79	133	219	1,405
	開催回数	4	3	5	4	2	4	4	3	3	2	3	4	41
ジュニアサッカー	参加者数	0	30	78	0	0	0	0	0	0	0	0	0	108
	開催回数	0	2	4	0	0	0	0	0	0	0	0	0	6
アクアフィットネス	参加者数	0	7	14	0	0	10	11	17	28	0	0	0	87
	開催回数	0	3	3	0	0	3	4	4	4	0	0	0	21
弓道	参加者数	12	24	19	25	28	24	24	27	18	15	26	35	277
	開催回数	2	4	4	4	4	4	4	4	4	2	4	5	45
合計	参加者数	1,697	1,643	1,965	1,683	1,484	1,694	1,823	1,601	1,438	1,149	1,887	2,184	20,248
	開催回数	70	72	84	68	65	73	79	71	66	38	65	70	821

## (2) 野外活動事業

## ① 登山・ハイキング事業

番号	事業名		(人)				(円)	講師・備考
	開催日 開催場所	対象	定員	応募者数	参加者数	延べ参加者数	参加料	
1	都民の森ハイキング		15	19	15	-	6,300	NPO 法人武蔵野自然塾 3 名・サポートスタッフ 3 名・看護師 1 名 【旅行業該当事業】
	5/12(木) 東京都檜原村	15 歳以上の方 (中学生を除く)						
2	山に出かけよう～登山講習会		10	15	10	20	3,000	小野寺斉・野口いづみ・L-Breath 吉祥寺店・サポートスタッフ 1 名
	①机上講習 5/22(日) ②登山実習 6/5(日) ①プレイス ②神奈川県相模原市	登山に興味のある中学生以上の方						
3	景信山ナイトハイク		12	17	10	-	3,100	サポートスタッフ 3 名・看護師 1 名
	12/3(土) 東京都八王子市	15 歳以上の方 (中学生を除く)						
4	鎌倉古道ハイキング		16	36	16	-	6,300	NPO 法人鎌倉がっく協会 2 名・サポートスタッフ 2 名・看護師 1 名 【旅行業該当事業】
	12/19(月) 神奈川県鎌倉市	15 歳以上の方 (中学生を除く)						
5	三頭山登山		16	22	16	-	6,300	サポートスタッフ 3 名・看護師 1 名 【旅行業該当事業】
	3/14(火) 東京都檜原村	15 歳以上の方 (中学生を除く)						
合計			69	109	67			

## ② キャンプ事業

番号	事業名		(人)				(円)	講師・備考
	開催日 開催場所	対象	定員	応募者数	参加者数	延べ参加者数	参加料(円)	
6	キャンプ in 陸上競技場 (ファミリースポーツフェア)		-	-	90	-	無料	NPO 法人国際自然大学 校 1 名(雨天のため午後中止)
	4/29(金・祝) 陸上競技場	ファミリースポーツフェア参加者						
7	キャンプ in 中央公園 (はらっぱ防災フェスタむさしの)		-	-	-	-	無料	日程が「親子キャンプ」と重なったため参加辞退
	8/27(土) 武蔵野中央公園	はらっぱ防災フェスタむさしの参加者						
8	親子キャンプ		25	82	24	-	大人 17,000 子ども 13,000	NPO 法人国際自然大学 校 1 名・サポートスタッフ 4 名・看護師 1 名 【旅行業該当事業】
	8/27(土)～28(日) 千葉県南房総市大房岬	小学生とその保護者						
9	キャンプ in エコ re ゾート		-	-	92	-	無料	サポートスタッフ 3 名
	10/15(土) むさしのエコ re ゾート	あったかまつり参加者						
10	親子デイキャンプ		6 組	76	14	-	大人 6,000 子ども 3,000	NPO 法人国際自然大学 校 1 名・サポートスタッフ 3 名
	10/30(日) 東京都青梅市	小学生とその保護者						
合計			31	158	220			



③ アウトドアスポーツ事業

番号	事業名		(人)				(円)	講師・備考
	開催日 開催場所	対象	定員	応募者数	参加者数	延べ参加者数	参加料	
11	サーフィン		20	22	20	-	12,000	ラ・メールサーフショップ 8名・ サポータースタッフ1名 【旅行業該当事業】
	6/25(土) 千葉県九十九里町	中学生～65歳まで の方						
12	ジュニアスポーツクライミング		14	48	14	-	8,000	Base Camp2名 サポータースタッフ1名 【旅行業該当事業】
	7/29(金) 埼玉県入間市	小～中学生						
13	ジュニアマウンテンバイク		10	20	10	-	8,000	スマイルバイクパーク2名・ サポータースタッフ1名 【旅行業該当事業】
	11/5(土) 東京都稲城市	小学3年生～中学生						
14	ジュニアスノーボード		25	37	22	-	8,000	ふじてんスノーリゾートスキー 学校3名・ サポータースタッフ2名 【旅行業該当事業】
	1/28(土) 山梨県鳴沢村	小学5年生～中学生						
合計			69	127	66			

④ アウトドアカレッジ講習事業

番号	事業名		(人)				(円)	講師・備考
	開催日 開催場所	対象	定員	応募者数	参加者数	延べ参加者数	参加料	
15	アウトドアカレッジ～指導者論		40	27	22	-	登録者 1,000 一般 2,000	NPO 法人国際自然大 学校1名
	4/9(土) 総合体育館(オンライン)	18歳以上の方 (高校生不可)						
16	アウトドアカレッジ ～ハイキングのリスクマネジメント		20	18	14	-	登録者 2,600 一般 5,200	NPO 法人国際自然大 学校1名・ サポータースタッフ1名
	5/21(土) 東京都青梅市	18歳以上の方 (高校生不可)						
17	アウトドアカレッジ～キャンプ技術		20	27	19	-	登録者 1,600 一般 3,200	NPO 法人国際自然大 学校1名
	6/12(日) 東京都青梅市	18歳以上の方 (高校生不可)						
18	アウトドアカレッジ～水辺の救急法		20	13	13	-	登録者 7,000 一般 10,000	一般財団法人 EMR 財 団4名
	7/10(日) 東京都青梅市	18歳以上の方 (高校生不可)						
19	アウトドアカレッジ～ソロキャンプ入門		10	24	10	-	登録者 7,000 一般 12,000	NPO 法人国際自然大 学校1名 【旅行業該当事業】
	9/10(土)～11(日) 長野県川上村	18歳以上の方 (高校生不可)						
20	アウトドアカレッジ ～アウトドアクッキング		12	16	10	-	登録者 2,600 一般 5,200	NPO 法人国際自然大 学校1名
	10/1(土) 東京都青梅市	18歳以上の方 (高校生不可)						
21	アウトドアカレッジ ～ユニバーサルキャンプ		25	9	8	-	登録者 1,200 一般 2,400	株式会社 jec ウェルラ ンニング 2名
	11/12(土) 総合体育館	18歳以上の方 (高校生不可)						

番号	事業名		(人)				(円)	講師・備考
	開催日 開催場所	対象	定員	応募者数	参加者数	延べ参加者数	参加料	
22	アウトドアカレッジ～焚き火マスター		12	19	10	-	登録者 1,600 一般 3,200	NPO 法人国際自然大 学校 1 名
	12/10(土) 東京都青梅市	18 歳以上の方 (高校生不可)						
23	アウトドアカレッジ～レクリエーション指導		20	12	9	-	登録者 1,600 一般 3,200	NPO 法人国際自然大 学校 2 名
	2/11(土・祝) 総合体育館	18 歳以上の方 (高校生不可)						
24	サポートスタッフ講習会		20	11	11	-	1,000	NPO 法人国際自然大 学校 1 名
	3/4(土) 武蔵野プレイス	サポートスタッフ 登録者						
合計			199	176	126			

①～④ 野外活動事業合計

368	570	479
-----	-----	-----

⑤ アウトドア用品の貸出

テント・飯ごう・鉄板等のアウトドア用品を市民に貸し出す（1週間以内・予約制・無料）

	4月	5月	6月	7月	8月	9月	10月	11月	12月	1月	2月	3月	合計
貸出 件数	6	15	8	13	20	14	16	8	1	0	0	7	108
貸出 物品数	26	70	43	65	102	56	82	36	3	0	0	57	540

(3) スポーツイベント事業

① イベント事業

◆スケートボード体験イベント

初心者にスケートボードを紹介する無料体験教室を実施した。(指導・運営：(有)インスタント)

クラス	開催日	開催時間	部門又は対象	(人)				(円)
				定員	応募者数	参加許可数	実参加者数	参加料
ジュニア 体験教室①	4/29 (金・祝)	10:00～10:45	年長児～小学生	8	164	15	11	無料
親子体験教室①		11:15～12:00	年長児～小学生 と保護者	4組	63組	7組	6組	
ジュニア 体験教室②		13:00～13:45	年長児～小学生	8	67	13	- (雨天中止)	
親子体験教室②		14:15～15:00	年長児～小学生 と保護者	4組	29組	7組	- (雨天中止)	

◆第25回武蔵野アクアスロン大会

水泳とランニングを続けて行い2種目の合計タイムを競う。

運営サポート：武蔵野市トライアスロン連合4名、スポーツボランティア HANDS 4名、  
成蹊大学ボランティア支援センター7名

開催日	開催時間	部門又は対象	(人)				(円)
			定員	応募者数	参加許可数 (入金者数)	実参加者数	参加料
9/10 (土)	9:00~14:00	合計	250	251	214	198	小中学生 1,500 高校生以上 3,000
		Aタイプ	100	102	86	80	
		Bタイプ	50	60	52	47	
		Cタイプ	100	89	76	71	

◆Sports for All カヌー

パラリンピック日本代表選手をゲストに迎え、武蔵野プールでカヌー体験教室を実施した。

指導：東京女子体育大学8名 ゲスト：瀬立モニカ

運営サポート：サポートスタッフ6名、スポーツボランティア HANDS 5名

開催日	開催時間	部門又は対象	(人)				(円)
			定員	応募者数	参加許可数	実参加者数	参加料
9/17 (土)	10:00~11:30	小学1~3年生	24	232	24	22	無料
	13:00~14:30		24	111	24	22	
	15:00~16:30	小学4年生~中学生	24	122	24	22	

◆Sports for All 水球

現役水球日本代表選手をゲストに迎え、水球の魅力を経験できるアクアゲームやデモン  
ストレーションなどを行った。

開催日	開催時間	部門又は対象	(人)				(円)
			定員	応募者数	参加許可数	実参加者数	参加料
10/10 (日)	9:30~10:45	小学生	60	141	64	52	無料
	11:15~12:30	小学生	60	87	64	53	無料

◆ボッチャ武蔵野カップ

子どもから高齢者まで、また障害の有無に関わらず楽しめる「ボッチャ」の市民を対象に  
したローカル大会を実施した。

開催日	開催時間	部門又は対象	(人)				(円)
			定員	応募者数	参加許可数	実参加者数	参加料
11/23 (水・祝)	13:30~17:00	1チーム3~4名	16	16	15	56	無料

◆サンタさんと親子運動会

新型コロナ対策として昨年と同じく規模を縮小して実施。

指導員（サンタ役）の進行により、親子でふれあう種目を中心に運動会を行う。

指導：(株)フクシエンタープライズ

開催日	開催時間	部門又は対象	定員	応募者数	参加許可数 (入金者数)	実参加者数	参加料 (円)
12/17 (土)	10:00～11:30	3・4歳児の部	80組	124組	79組	153名	1,500
	13:30～15:00	5・6歳児の部	80組	127組	80組	151名	1,500

◆武蔵野市ロードレース 2023

(第61回武蔵野市内駅伝競走大会・第30回武蔵野市民健康マラソン大会)

公道を使用しての開催は4年ぶりとなった。

駅伝・マラソン共に陸上競技場をスタートし、市役所駐車場をゴールとして実施した。

開催日	開催時間	部門又は対象	定員	応募者数	参加許可数 (入金者数)	実参加者数	参加料 (円)
2/26 (日)	駅伝 9:30 スタート	中学男子の部 中学女子の部 高校女子・一般女子の部 男女混成の部 高校男子・一般男子の部	140組	44組	44組	41組	2,040
	マラソン 11:15 スタート	男女15歳～29歳の部 男女30歳～39歳の部 男子40歳～49歳の部 女子40歳以上の部 男子50歳以上の部	230名	178名	178名	152名	510

◆スポーツボランティア HANDS の活用

開催日	事業名	参加人数
4/29(金・祝)	スケートボード体験イベント	2名
4/29(金・祝)	ファミリースポーツフェア 2022	3名
9/10(土)	第25回武蔵野アクアスロン大会	4名
9/17(土)	Sports for All カヌー	5名
11/19(土)～20(日)	ボッチャ東京カップ予選大会	6名
11/23(水・祝)	ボッチャ武蔵野カップ 2022	6名
12/17(土)	サンタさんと親子運動会	3名
2/26(日)	武蔵野市ロードレース 2023	7名
3/11(土)～12(日)	ボッチャ東京カップ 2023	14名

## (4) 施設開放（個人開放）事業

## ① 施設開放（種目別個人開放）事業

		4月	5月	6月	7月	8月	9月	10月	11月	12月	1月	2月	3月	合計
メインアリーナ・サブアリーナ	入場者数	980	1,053	1,100	1,157	1,313	902	1,076	1,002	997	917	1,100	1,753	13,350
	開場日数	20	22	24	21	23	20	21	19	19	15	19	22	245
卓球室	入場者数	1,279	1,387	1,282	1,285	1,405	1,334	1,387	1,224	1,267	1,000	1,208	1,573	15,631
	開場日数	29	29	29	30	30	29	30	29	27	22	27	30	341
ランニング 走路	入場者数	78	65	60	94	68	68	46	42	50	54	57	97	779
	開場日数	20	23	22	19	27	19	20	18	18	15	19	21	241
柔道場・ 剣道場	入場者数	4	4	4	17	20	16	6	11	12	5	13	16	128
	開場日数	18	18	14	11	22	15	11	13	19	9	9	15	174
弓道場	入場者数	114	159	170	142	178	178	159	156	151	97	160	189	1,853
	開場日数	15	16	17	24	17	17	16	16	15	11	18	17	199
軽体操・ ダンス室	入場者数	0	0	0	0	0	0	0	0	0	2	1	0	3
	開場日数	2	3	0	0	0	0	0	0	0	1	1	0	7
ストリート スポーツ広 場	入場者数	695	713	690	638	710	531	651	727	677	620	638	692	7,982
	開場日数	27	28	28	30	29	26	28	29	27	21	25	26	324
温水プール・ 屋外プール	入場者数	4,483	5,443	6,479	14,657	13,274	6,117	5,116	4,716	4,072	3,809	4,414	5,673	78,253
	開場日数	29	29	25	30	31	25	30	29	27	22	27	30	334
ジョギング コース(陸上 競技場)	入場者数	1,760	1,823	1,706	3,027	3,304	1,632	1,014	818	1,230	1,462	1,619	2,217	21,612
	開場日数	18	22	26	30	30	17	16	19	19	18	25	28	268
緑町スポ ーツ広場	入場者数	560	488	589	562	620	429	506	599	694	587	728	829	7,191
	開場日数	28	28	28	30	29	28	30	28	27	22	26	27	331
トレーニン グ室	入場者数	3,446	3,831	3,894	3,828	3,984	4,003	3,756	3,623	3,470	3,370	4,156	4,528	45,889
	開場日数	29	29	29	30	30	29	30	29	27	22	27	30	341
体力測定室	入場者数	/	/	/	/	/	/	/	/	/	/	/	/	0
	開場日数	/	/	/	/	/	/	/	/	/	/	/	/	0
合 計	入場者数	13,399	14,966	15,974	25,407	24,876	15,210	13,717	12,918	12,620	11,923	14,094	17,567	192,671
	開場日数	235	247	242	255	268	225	232	229	225	178	223	246	2,805

② トレーニング室・体力測定室の運営

- ・新型コロナウイルス感染症拡大防止対策のため、利用制限を実施。  
利用は市内在住、在勤、在学者限定とし、35名の定員を設けた。(R3.10/25～R4.11/7)
- ・新型コロナウイルス感染症に関わる情勢を鑑み、定員制限、市内在住、在勤、在学者限定利用を解除。(R4.11/8～)
- ・共用器具の消毒が難しいため、体力測定室の利用を中止。(R2.7/8～R4.11/7)
- ・新型コロナウイルス感染に関わる情勢を鑑み、体力測定室の利用を再開。ただし、肺活量測定のみ器具の性質を考慮し、利用中止を継続。(R4.11/8～)
- ・武蔵野市新型コロナウイルス対策本部会議にて定められた方針を踏まえ、マスク着用は利用者の判断とした。(R5.3/13～)

(5) スポーツ関連情報発信・提供事業

① スポーツ相談

トレーニング室において、トレーナーが利用者の相談に応じた。

② スポーツ関連情報の提供

- ◆スポーツ情報誌「DO SPORTS!」の発行（令和5年4月から令和6年3月までの情報）  
90,000部発行（市内全戸配布86,199部）
- ◆FMむさしの番組放送  
むさしのスポーツ、スポーツ施設情報番組にて利用情報等を提供
- ◆武蔵野総合体育館動画チャンネル
  - ・動画コンテンツ「おうちで運動」を配信。令和2年度から作成41本継続公開
  - ・動画コンテンツ「おうちで運動」を配信。令和2年度から作成41本継続公開
  - ・スポーツ教室紹介動画「大人向け」、「小学生向け」、「幼児・親子向け」、「ワンダーレッスン」、の4本を配信
  - ・スポーツボランティアHANDSの活動紹介動画を配信（作成：市企画調整課）

③ 登山、キャンプ、装備等情報の提供

野外活動センターにおいて実施

- ◆野外活動センター資料閲覧コーナー  
定期購読誌 5誌、蔵書数 2,513冊
- ◆広報誌「かぞくをもっとたのしもう（アウトドアのすすめ）

タイトル	発行日	発行部数
かぞくをもっとたのしもう(アウトドアのすすめ)夏号	7/19	230部
かぞくをもっとたのしもう(アウトドアのすすめ)冬号	11/14	250部

◆体育館1階PRコーナー展示

PRコーナーでは季節に合わせた自然観察関連や野外のアクティビティ等を紹介展示

◆武蔵野野外活動センター動画チャンネル

動画コンテンツ「おうちでやかつ」を配信。令和2年度から作成。18本継続公開

動画タイトル	配信日	講師
自然観察編 武蔵野市内で昆虫を探そう①	7/7	むさしの自然史研究会
キャンプ編 ダッチオープン①	12/20	NPO 法人国際自然大学校
キャンプ編 ダッチオープン②	2/7	NPO 法人国際自然大学校
野外活動センター紹介動画	3/1	—

### 3 生涯学習振興に関する事業

(定款 第4条第1項第3号関係)

#### (1) 読書の普及・推進事業

##### ① 図書資料の収集・提供

〈プレイス図書館〉

内容	4月	5月	6月	7月	8月	9月	10月	11月	12月	1月	2月	3月	合計
利用登録者数	654	691	565	729	688	567	630	433	385	545	535	485	6,907
貸出件数	82,197	84,840	76,950	87,675	89,422	83,704	84,772	68,830	73,420	79,760	78,257	79,656	969,483
予約件数	3,123	3,328	3,037	3,404	3,577	3,484	3,346	2,705	2,742	3,128	3,131	2,982	37,987
受入冊数(図書)	1,107	718	808	947	579	963	860	751	835	1,193	1,266	1,592	11,619
受入冊数(雑誌)	552	516	565	543	509	615	501	534	561	534	486	638	6,554
蔵書冊数(図書)													185,165
蔵書冊数(雑誌)													16,294
雑誌 タイトル数													616
新聞 タイトル数													38
インターネット 検索用パソコン 利用状況	636	663	671	668	640	630	578	418	485	455	491	590	6,925
大学図書館 への紹介	0	0	0	0	0	0	0	0	0	0	0	0	0

事業関連図書展示 (リスト含む)	生涯学習支援機能 12事業 519冊、市民活動支援機能 5事業 186冊、 青少年活動支援機能 10事業 351冊、市役所ほか 20事業 704冊
---------------------	--

〈吉祥寺図書館〉

内容	4月	5月	6月	7月	8月	9月	10月	11月	12月	1月	2月	3月	合計
利用登録者数	316	328	285	390	333	121	147	195	224	311	271	269	3,190
貸出件数	45,446	45,887	42,044	49,862	49,695	21,798	21,435	31,323	39,688	41,920	42,049	42,221	473,368
予約件数	1,967	1,850	1,712	2,029	1,952	1,596	1,552	1,501	1,738	1,833	1,784	1,877	21,391
受入冊数(図書)	1,064	591	746	742	537	874	647	814	811	674	527	780	8,807
受入冊数(雑誌)	253	229	260	236	235	254	235	248	245	232	228	267	2,922
蔵書冊数(図書)													99,688
蔵書冊数(雑誌)													6,371
雑誌 タイトル数													219
新聞 タイトル数													24
インターネット 検索用パソコン 利用状況	85	74	79	108	110	0	0	21	50	75	56	80	738
大学図書館 への紹介	0	0	0	1	0	0	0	0	0	0	0	0	1



② 一般向け事業

◆データベース利用者講習会

タイトル	内容	対象	開催日	場所	開催時間	定員	参加者数
サクサク検索！ 新聞記事データベース「毎索」 活用講座	新聞記事の効率的な検索方法などを学ぶ	どなたでも	第1回 10/7	スペースC	16:00～17:00	8名	5名
			第2回 3/24	スペースC	16:00～17:00	8名	9名

◆トピックス展示

〈プレイス図書館〉

B1 トピックス

タイトル	開催期間	場所	展示数	備考
テクノロジーがひらく未来	2/3～4/5	B1 トピックス架	251	—
ながめる本棚～写真に思いをはせてみる～	4/7～5/31	B1 トピックス架	243	—
違いは世界を豊かにする	6/2～8/2	B1 トピックス架	257	—
めざめよ、冒険心	8/4～11/1	B1 トピックス架	296	—
記憶～たどる・つなげる～	11/3～1/31	B1 トピックス架	303	—
植物のちから	2/2～4/4	B1 トピックス架	239	—

B1 郷土トピックス

タイトル	開催期間	場所	展示数	備考
Welcome to 武蔵野市	4/7～5/31	B1 郷土トピックス架	小規模展示の為 冊数カウントなし	—
むさしの探訪	6/2～8/30	B1 郷土トピックス架	小規模展示の為 冊数カウントなし	—
Sports for All～武蔵野でスポーツを楽しもう！～	9/8～12/6	B1 郷土トピックス架	小規模展示の為 冊数カウントなし	—
開運！武蔵野吉祥七福神	12/8～1/31	B1 郷土トピックス架	小規模展示の為 冊数カウントなし	—
街の魅力を再発見！吉祥寺かるた	2/2～4/4	B1 郷土トピックス架	小規模展示の為 冊数カウントなし	—

アートライブラリー・トピックス

タイトル	開催期間	場所	展示数	備考
東京近郊で開催される芸術系イベントの関連図書（ミニトピックス）	4/1～3/31	B2 アートライブラリー	小規模展示の為 冊数カウントなし	—
本でアート巡り	2/2～4/4	B2 アートライブラリー	106	—

YA（ヤングアダルト）トピックス

タイトル	開催期間	場所	展示数	備考
はじめる本、はじめました。	4/7～5/31	B2 スタジオラウンジ	54	—
どうする!? 18歳	7/7～9/6	B2 スタジオラウンジ	95	—
好きしかない展示～推しが尊すぎてつらい～	9/8～11/1	B2 スタジオラウンジ	57	—
COLORFUL～いろいろなおはなし～	11/3～12/25	B2 スタジオラウンジ	88	青少年活動支援機能と連携

タイトル	開催期間	場所	展示数	備考
科学道 100 冊 2022	12/16～1/31	1F 返却棚横、 B2 スタジオラウンジ	63	—
ジャケ借り～第一印象で決めました。～	2/2～4/4	B2 スタジオラウンジ	62	—

## 2 F テーマライブラリー

タイトル	開催期間	場所	展示数	備考
どっちもいいね！おとな本こども本	通年 (下記期間を除く)	2F エレベーター前	201	—
新発見！色から選ぶテーマライブラリー	2/3～4/5	2F エレベーター前	133	—
もっと楽しむ！インドア アウトドア	5/3～7/5	2F エレベーター前	100	—
図書館マナー（汚破損本）の展示	8/4～10/4	館内各所（巡回）	—	—
夜になったら、なにしよう？	10/6～12/6	2F エレベーター前	220	—
ココロヲオクル	2/2～4/4	2F エレベーター前	150～180	—

## ◆電子書籍体験イベント「おためし電子書籍」

開催日時	場所	対象	(人)		(円)	備考
			定員	参加者数	参加料	
2/11 14:00～15:00	ギャラリー	利用登録のある 在住・在勤・在学者	3	0	無料	—

## ◆図書館一般向けイベント

開催日時	場所	回数	(人)				(円)	連携
			定員	応募者数	当選者数	延べ参加者数	参加料	
〔事業名〕 翻訳者にきく！その他の外国文学の魅力					〔講師〕 福富渉（タイ語翻訳・通訳者） 白水社編集部 西川氏			
3/18 14:00～15:30	ギャラリー	1	22	43	25	17	無料	—

〈吉祥寺図書館〉

きちとしょトピックス

タイトル	開催期間	場所	展示数	備考
吉祥寺音楽祭連携企画 図書展示「きちおん Books2022」	4/28～5/8	1F きちとしょトピック	42	—
吉祥寺シアター「吉祥寺ファミリー シアター2022」連携企画「はだかの王 さま、耳はロバ」	5/19～5/29	1F きちとしょトピック	15	5/20 15:00～15:20 で コラボおはなし会を 開催。劇中流れる映 像に職員4名が参加
文化事業部連携図書展示「ねぎぼう ずのあさたろう 飯野和好の本」	6/3～7/4	1F きちとしょトピッ ク	75	—
吉祥寺美術館『鈴木のりたけの“しご とば”展 進化する絵本の世界』連携 企画 図書展示「絵本作家 鈴木の りたけの本」	8/4～8/30	1F きちとしょトピック	31	8/12 15:00～15:20 で コラボおはなし会を 開催

タイトル	開催期間	場所	展示数	備考
図書展示「自殺対策強化月間」	9/5～9/30	武蔵野市立図書館 ホームページ	32	エレベーター工事のため、館内展示はなし。ホームページ上で選書リストの公開を行った
図書展示 「健康長寿のまち武蔵野推進月間」	9/1～9/29	武蔵野市立図書館 ホームページ	30	
吉祥寺美術館『片山健の油彩画展… 濃密な記憶と懐かしい匂い』 連携企画「片山健の本」	10/1～11/13	武蔵野市立図書館 ホームページ	22	
図書展示 「女性に対する暴力をなくす運動」	11/12～11/25	1F きちとしょトピック	65	—
図書展示「里親制度を知る」	11/12～11/27	1F きちとしょトピック	15	—
図書展示 「戦争と平和、武蔵野の空襲」	11/14～11/28	1F きちとしょトピック	41	—
図書展示「わたしの推し本」	11/12～12/26	1F きちとしょトピック	66	吉祥寺で活躍されている4名の方の推薦本を紹介
図書展示「人権週間（多様な性）」	12/8～12/16	1F きちとしょトピック	36	—
図書展示 「滞納STOP強化月間：税を知る本」	12/8～12/20	1F きちとしょトピック	50	—
図書展示「在宅医療介護の本」	1/5～1/24	1F きちとしょトピック	37	—
図書展示「吉祥寺アニメーション映画祭 関連図書」	2/17～2/26	1F きちとしょトピック	42	—
図書展示 「エンディング（終活）について」	3/16～3/31	1F きちとしょトピック	46	—

#### YA（ヤングアダルト）トピックス

タイトル	開催期間	場所	展示数	備考
“へん”な本、あつめました	6/2～7/5	2F トピックス展示架	52	—
寒いときに読みたい、冬の本	11/12～12/25	2F トピックス展示架	96	—
いきものと出会う春	3/2～4/4	2F トピックス展示架	50	—

#### きちとしょテーマ展示

タイトル	開催期間	場所	展示数	備考
変わらないもの、あります。	4/7～5/31	1F きちとしょトピック	170	—
晴耕雨読	6/2～7/5	1F きちとしょトピック	100	—
貸出0（ゼロ）	7/7～8/30	1F きちとしょトピック	129	—
超文系の私たちが選んだおもしろそうな理系の本	11/12～12/27	1F きちとしょトピック	145	—
縁故採「本」～“ムサシノ”にゆかりがある人やものの本を集めました～	1/5～2/28	1F きちとしょトピック	133	—
春眠不覚暁～この本イイ寝！	3/2～5/1	1F きちとしょトピック	142	—

#### ◆電子書籍体験イベント「おためし電子書籍」

開催日時	場所	対象	(人)		(円)	備考
			定員	参加者数	参加料	
3/5 14:30～15:30	1階自動ドア横スペース	利用登録のある 在住・在勤・在学者	2	4	無料	—

◆アニメーション映画祭 連携企画

開催日時	場所	内容
〔事業名〕 未来の巨匠がココに！2022		
2/17～2/26	1F きちとしょトピック	吉祥寺アニメーション映画祭 2021 年度受賞作品の上映（きちとしょトピックコーナーで、デジタルサイネージを使用しての繰り返し上映）・同コーナーで関連資料展示（42冊）

◆イベント・企画

開催日時	場所	回数	定員	応募者数	当選者数	延べ参加者数	参加料(円)	連携
〔事業名〕 来年は寄席に行ってみよう！					〔講師〕 春風亭昇輔			
12/4 10:00～11:30	まなびとつどいのへや	1	30	23	23	23	無料	文化事業部より講師紹介を受けた

◆学習室開放〈吉祥寺図書館〉

“まなびとつどいのへや”の学習室開放

期間	時間	対象	定員	利用者数(人)	備考
4月～6月	9:30～19:30	武蔵野市立図書館 利用登録者	32席	2,414	1日平均利用者数 30.9人
7月～9月 (9月は開放なし)	9:30～19:30	武蔵野市立図書館 利用登録者	32席	1,766	1日平均利用者数 30.4人
10月～12月 (10月～11/11は開放なし)	9:30～19:30	武蔵野市立図書館 利用登録者	32席	942	1日平均利用者数 26.2人
1月～3月	9:30～19:30	武蔵野市立図書館 利用登録者	32席	2,378	1日平均利用者数 34.5人

※エレベーター交換工事および図書特別整理期間中（9/1～11/11）は開放なし

③ 児童向け事業

◆おはなし会

〈プレイス図書館〉

	4月	5月	6月	7月	8月	9月	10月	11月	12月	1月	2月	3月	合計
参加者数(人)	18	22	64	52	76	52	41	16	76	68	50	91	626
開催回数(回)	4	4	4	4	4	4	4	3	4	4	4	5	48

〈吉祥寺図書館〉

	4月	5月	6月	7月	8月	9月	10月	11月	12月	1月	2月	3月	合計
参加者数(人)	20	21	22	18	36			11	17	30	26	34	235
開催回数(回)	4	4	4	4	4			2	4	4	4	5	39

※エレベーター交換工事および図書特別整理期間中（9/1～11/11）は開催せず

◆乳幼児おはなし会

〈プレイス図書館〉※1回につき2公演

	4月	5月	6月	7月	8月	9月	10月	11月	12月	1月	2月	3月	合計
参加者数 (人)	22	22	44	28	/	25	55	78	64	77	49	91	555
開催回数 (回)	2	2	2	1	/	1	2	2	2	2	2	2	20

〈吉祥寺図書館〉

	4月	5月	6月	7月	8月	9月	10月	11月	12月	1月	2月	3月	合計
参加者数 (人)	14	10	21	23	/	/	/	16	16	17	14	31	162
開催回数 (回)	2	2	2	1	/	/	/	1	2	2	2	2	16

※エレベーター交換工事および図書特別整理期間中（9/1～11/11）は開催せず

◆青空おはなし会 〈プレイス図書館〉

	5/3	10/10
開催時間	15:30～15:50	15:30～15:50
開催場所	境南ふれあい広場公園	ギャラリー(雨天のため)
参加者数(人)	46	33

◆出張おはなし会 〈吉祥寺図書館〉

エレベーター交換工事期間、0123 はらっぱにて出張おはなし会を実施

	9/13	9/27	10/11	10/25	合計
開催時間	14:00～14:20				
開催場所	0123 はらっぱ				
参加者数(人)	42	32	22	12	108

◆あかちゃんプレイス 〈武蔵野プレイス〉

乳幼児向けおはなし会2回目終了後、約20分間会場を開放し、保護者同士の交流や職員によるおすすめの本の紹介、読み聞かせ相談を行った。（6月第4金曜日より実施）

	4月	5月	6月	7月	8月	9月	10月	11月	12月	1月	2月	3月	合計
参加者数 (人)	/	/	15	14	/	9	27	36	32	42	28	49	252
開催回数 (回)	/	/	1	1	/	1	2	2	2	2	2	2	15

◆あかちゃんオアシス 〈吉祥寺図書館〉

乳幼児向けおはなし会後、30分間まなびとつどいのへやを開放し、保護者同士の交流や職員によるおすすめの本の紹介、読み聞かせ相談を行った。

	4月	5月	6月	7月	8月	9月	10月	11月	12月	1月	2月	3月	合計
参加者数 (人)	8	10	15	21	/	/	/	10	16	17	4	18	119
開催回数 (回)	2	2	2	1	/	/	/	1	2	2	2	2	16

※エレベーター交換工事および図書特別整理期間中（9/1～11/11）は開催せず

◆武蔵野プレイス「ミニミニ”お楽しみ映画会」

おはなし会を実施しない祝日の金曜日に、サプライズ的に親子向け映画会を実施する

開催日時	場所	対象	定員	参加者数	備考
4/29 15:30~16:00	ギャラリー	幼児・小学生と 保護者	10組程度	13組 27名	—
9/23 15:00~15:30	フォーラム	幼児・小学生と 保護者	50組程度	16組 40名	—

◆春休み児童向けイベント〈プレイス図書館〉

開催日時	場所	回数	定員 (人)	応募者 数(人)	当選者 数(人)	延べ参加 者数(人)	参加料 (円)	連携
〔事業名〕マジシャンになっちゃおう！					〔講師〕三志郎(マジシャン)			
3/25 ①10:30~12:00 (1・2年生) ②14:00~15:30 (3~6年生)	フォーラム	2	①30 ②30	①33 ②33	①33 ②33	①29 ②33	無料	—

◆むさしのブックスタート(0歳児・3歳児対象)

〈プレイス図書館〉

児童担当職員派遣日	4/21、6/2、6/23、7/21、8/18、9/15、10/6、12/22、 1/26、2/16、3/16	保健センターにて実施
-----------	--	------------

〈吉祥寺図書館〉

児童担当職員派遣日	4/7、5/12、5/26、6/9、7/7、8/4、9/1、9/29、10/27、 11/18、12/8、1/12、2/2、3/2、3/30	保健センターにて実施
-----------	---	------------

◆読書の動機づけ指導(小学校3年生対象)

〈プレイス図書館〉

開催日	学校名	クラス数	(人)			合計	備考
			児童数	保護者数	見学者数		
5/12、5/13	境南小学校	3	101	11	1	113	講師：濱野美保子
5/16	第二小学校	2	65	—	4	69	講師：濱野美保子
5/23、5/24、5/26	桜野小学校	5	159	36	2	197	講師：鈴木浩子

〈吉祥寺図書館〉

開催日	学校名	クラス数	(人)			合計	備考
			児童数	保護者数	見学者数		
5/23	第四小学校	2	50	15	3	68	講師：濱野美保子
5/30、5/31	第三小学校	3	74	9	5	88	講師：栗原トシ子
6/13、6/14	本宿小学校	3	74	12	4	90	講師：増本裕江

◆小学生職場体験〈プレイス図書館〉

受け入れ日	学校名	学年	人数
7/15	境南小学校	第6学年	1

◆小学生図書館見学

〈プレイス図書館〉

受け入れ日	学校名	学年	人数(引率者含む)
10/4	境南小学校	第2学年	8
10/27	境南小学校	第2学年	7

〈吉祥寺図書館〉

受け入れ日	学校名	学年	人数（引率者含む）
12/9	第三小学校	第3学年	27

◆子ども図書館文芸賞

応募作品の選考作業を11月に実施。

◆子ども向けイベント〈吉祥寺図書館〉

開催日時	場所	対象	定員（人）	参加者数（人）	参加料（円）	連携
〔事業名〕おたのしみ映画会 「おしりたんてい プブッふめつのせつとうだん 前編・後編」			〔講師〕—			
3/21 14:00～14:40	2F まなびとつどいのへや	幼児・小学生と その保護者	30	13	無料	—

④ 障がい者向け事業

◆障がい者向けサービス 対面朗読サービス（4月～3月累積）

〈プレイス図書館〉※使用時間は4～1月は60分、2月以降は90分まで利用可となった。

	使用時間	利用者	対応者
対面朗読	60分・90分	（延べ）20名（実数）1名	（延べ）39名（実数）11名
キャンセル数		（延べ）2名（実数）1名	

◆障がい者向けサービス 録音室利用（4月～3月累積）

〈プレイス図書館〉

	午前9:30～13:00	午後13:00～17:00	夜間17:00～21:45	計
利用数	12コマ	13コマ	9コマ	34コマ
キャンセル数	2コマ	2コマ	0コマ	4コマ
実利用数	10コマ	11コマ	9コマ	30コマ

〈吉祥寺図書館〉

	午前9:30～13:00	午後13:00～17:00	夜間17:00～21:45	計
利用数	24コマ	102コマ	10コマ	136コマ
キャンセル数	1コマ	14コマ	1コマ	16コマ
実利用数	23コマ	88コマ	9コマ	120コマ

※エレベーター交換工事および図書特別整理期間中（9/1～11/11）は開放なし

⑤ 青少年向け事業

◆YA（ヤングアダルト）トピックス（再掲）

〈プレイス図書館〉

タイトル	開催期間	場所	展示数	備考
はじめる本、はじめました。	4/7～5/31	B2 スタジオラウンジ	54	—
どうする!? 18歳	7/7～9/6	B2 スタジオラウンジ	95	—
好きしかない展示～推しが尊すぎて つらい～	9/8～11/1	B2 スタジオラウンジ	57	—
COLORFUL～いろいろなおはなし～	11/3～12/25	B2 スタジオラウンジ	88	青少年活動支援 機能と連携

タイトル	開催期間	場所	展示数	備考
科学道 100 冊 2022	12/16～1/31	1F 返却棚横、 B2 スタジオラウンジ	63	—
ジャケ借り～第一印象で決めました。 ～	2/2～4/4	B2 スタジオラウンジ	62	—

〈吉祥寺図書館〉

タイトル	開催期間	場所	展示数	備考
“へん”な本、あつめました	6/2～7/5	2F トピックス展示架	52	—
寒いときに読みたい、冬の本	11/12～12/25	2F トピックス展示架	96	—
いきものと出会う春	3/2～4/4	2F トピックス展示架	50	—

◆Twitter での YA 向け記事投稿「YA 担当のひとりごと」定期配信

青少年世代をターゲットに、図書館利用の促進を図ることを目的として、既存の吉祥寺図書館 Twitter アカウントを用い、YA 向け図書資料の紹介や図書館事業の PR 記事を定期的に配信

	4月	5月	6月	7月	8月	9月	10月	11月	12月	1月	2月	3月	合計
配信数	3	3	3	3	2	3	4	3	3	3	3	4	37

◆ティーンズ 1 day ワークショップ 〈プレイス図書館〉

開催日時	場所	定員 (人)	応募者 数(人)	実参加数 (人)	参加料
〔事業名〕「あなたが紡ぐ『54字の物語』」					〔講師〕氏田雄介(著者)
3/19 14:00～15:30	ギャラリー	10	10	9	無料

◆司書体験 〈プレイス図書館〉

開催日	場所	定員	応募者数	実参加数	延べ 参加者数	参加料
〔事業名〕ちよこっと司書体験			〔備考〕6種の体験を選択できる(複数可)			
5/8～9/30	館内各所	—	5月:3名 6月:5名 7月:11名 8月:15名 9月:7名	5月:3名 6月:5名 7月:10名 8月:13名 9月:6名	5月:3名 6月:9名 7月:14名 8月:17名 9月:7名	無料
12/2～3/26	館内各所	—	12月:1名 1月:1名 2月:11名 3月:3名	12月:1名 1月:1名 2月:9名 3月:2名	12月:1名 1月:1名 2月:9名 3月:2名	無料

◆中学生職場体験

〈プレイス図書館〉

受け入れ日	学校名	学年	人数
7/5、7/7	第二中学校	第2学年	6

〈吉祥寺図書館〉

受け入れ日	学校名	学年	人数
6/30、7/1	第三中学校	第2学年	2
7/5、7/7	第二中学校	第2学年	2



◆中学生図書館見学〈プレイス図書館〉

受け入れ日	学校名	学年	人数（引率者含む）
7/11	藤村女子中学・高等学校	高校第1学年	14

◆YA向け講座（吉祥寺図書館）

コマ撮りアニメ監督を講師として招き、アニメ制作を通して創作の楽しみや自己表現の方法を学ぶ機会を提供する。また、プロのクリエイターの講座を受けることで青少年のキャリア形成の一助とする。

開催日時	場所	定員(人)	応募者(人)	参加許可数(人)	参加者数(人)	参加料(円)
〔事業名〕コマ撮りアニメをつくろう！		〔講師〕竹内泰人				
2/11 13:00～17:00	2F まなびとつどいのへや	6	6	6	6	無料

⑥ レファレンスサービス

〈プレイス図書館〉

内容	4月	5月	6月	7月	8月	9月	10月	11月	12月	1月	2月	3月	合計
レファレンス受付数	4	10	10	14	11	6	7	2	4	5	6	6	85
所蔵調査、 書架案内	1,343	1,448	1,355	1,545	1,577	1,566	1,605	1,158	1,240	1,285	1,411	1,440	16,973

〈吉祥寺図書館〉

内容	4月	5月	6月	7月	8月	9月	10月	11月	12月	1月	2月	3月	合計
レファレンス受付数	7	5	7	2	4	0	0	2	3	3	4	3	40
所蔵調査、 書架案内	636	599	657	589	687	1,524	1,388	759	615	636	645	604	9,339

⑦ 広報事業

- ・市が運営する図書館のホームページにより、図書館のサービスや事業を周知した。
- ・事業団のホームページと SNS 等により、プレイス図書館および吉祥寺図書館のサービスや事業を周知した。
- ・「図書館だより」の12月発行分を吉祥寺図書館が、3月発行分をプレイスが担当し、図書館サービスについて広報した。
- ・吉祥寺図書館動画チャンネル  
動画コンテンツ YouTube にて配信。令和2年度から作成。6本継続公開

## (2) 講座・イベント事業

## ① 小・中学生向け事業

## ◆土曜学校

〈武蔵野プレイス〉

(人)								
開催日時	場所	回数	定員	応募者数	当選者数	延べ参加者数	参加料	連携
〔事業名〕 日本獣医生命科学大学バイオ実験教室					〔講師〕 原宏佳 (同講師)・ 江草愛 (同准教授)・学生			
6/18 ①10:00～11:30 ②14:00～15:30	日本獣医生命科学大学	2	各 10	①87 ②90	①10 ②10	①10 ②9	無料	五大学
〔事業名〕 成蹊大学ロボット教室					〔講師〕 小方博之 (同大教授)・ 新村文郷 (同大助教)			
9/17、24、10/1 10:00～12:00	成蹊大学	3	20	27	20	52	2,000	五大学
〔事業名〕 武蔵野大学アートひろば、色と形の冒険					〔講師〕 生井亮司 (同大教授)			
9/24、10/1 10:00～12:00	武蔵野大学	2	25	226	30	55	無料	五大学
〔事業名〕 世界を知る会ジュニア					〔備考〕 桜美林草の根国際理解教育支援プロジェクト。①②は同内容。保護者 1 名につき子ども 2 名まで申込可。会場と留学生を Zoom でつなぎ講座を実施			
10/22 ①10:00～11:30 ②13:30～15:00	フォーラム	2	各 10 組 20～30 名	①22 組 47 名 ②13 組 26 名	①13 組 28 名 ②13 組 26 名	①12 組 27 名 ②12 組 24 名	無料	桜美林大学
〔事業名〕 世界を知る会					〔講師〕 NPO 法人 ACTION ほか			
10/29、 11/12、26、 12/3、10 14:00～16:00 (12/10 は 14:00～16:30)	フォーラム ほか	5	20	27	16	66	無料	図書展示
〔事業名〕 亜細亜大学経営学教室					〔講師〕 鈴木智大 (同大准教授)、 積惟美 (同大講師)、関洋平 (同大講師)、 AUSEP コミッティー (同大学生)			
12/17 13:00～17:00	亜細亜大学	1	24	45	24	23	無料	五大学
〔事業名〕 読む！聴く！伝える！ことば探検隊					〔講師〕 島崎真弓 (俳優)、石井真 (声優)、 山下しづ香 (ラジオパーソナリティ)			
1/21、2/4、11 14:00～16:00	フォーラム	3	14	71	14	38	無料	—
〔事業名〕 東京女子大学パイプオルガン探検隊					〔講師〕 中内潔 (同大学教授)・ 大学オルガニスト 〔備考〕 保護者 1 名付添			
3/25 13:00～15:00	東京女子大学 チャペル、講 堂会議室	1	15	30	15	15 (+保護者 15)	無料	五大学

## ◆どっきんどようび

〈プレイス図書館〉

開催日時	場所	対象	(人)		参加料	連携
			定員	参加者数		
〔事業名〕映画会「星の王子さま」			〔講師〕－			
5/14 14:30～15:00	フォーラム	幼児・小学生 およびその保護者	50	55	無料	－
〔事業名〕工作教室「松ぼっくりで作る クマの魔法使い」			〔講師〕つだなおこ			
9/10 14:30～15:30	スペースC	小学生 (市内在住・在学)	12	14	無料	－
※終了後、希望者を対象に約20分間図書館バックヤードツアーを実施。参加13名						
〔事業名〕人形劇「ブレーメンの音楽隊」ほか			〔講師〕貝の火			
1/14 14:30～15:20	フォーラム	幼児・小学生およびその保護者	70	76	無料	－

〈吉祥寺図書館〉

開催日時	場所	対象	(人)		参加料	連携
			定員	参加者数		
〔事業名〕映画会「くまのがっこう パティシエ・ジャッキーとおひさまのスイーツ」			〔講師〕－			
7/9 14:00～14:40	まなびとつどいのへや	幼児・小学生 (市内在住・在学)	20	17	無料	－
〔事業名〕工作教室「絵本『スイミー』の手さげバッグをつくろう」			〔講師〕株式会社好学社 山口堅太郎			
11/19 14:00～15:00	まなびとつどいのへや	小学生 (市内在住・在学)	15	12	無料	－
〔事業名〕イラスト教室 「トリバタケ ハルノブさんにイラストの描きかたを学ぼう！」			〔講師〕トリバタケ ハルノブ			
3/11 14:00～15:00	まなびとつどいのへや	小学生 (市内在住・在学)	15	14	無料	－

## ◆としょかんこどもまつり

〈プレイス図書館〉

開催日時	場所	対象	(人)		参加料	連携
			定員	参加者数		
〔事業名〕映画会「ダヤンとジタン」			〔講師〕－			
7/23 14:00～14:30	フォーラム	幼児・小学生	50	15	－	－
〔事業名〕工作教室「フェルトでつくるコロコロ小虎のマグネット」			〔講師〕つだなおこ			
7/25 14:00～15:30	フォーラム	小学生	15	13	－	－
〔事業名〕科学遊び「虹色のひみつ～おもしろ分光器をつくろう～」			〔講師〕坂口美佳子			
7/26 10:00～11:30	フォーラム	小学生	15	13	－	－
〔事業名〕科学遊び「空気のじっけんだ！～ミニミニ空気砲とロケット発射をつくろう～」			〔講師〕坂口美佳子			
7/26 14:00～15:30	フォーラム	小学生	15	13	－	－
〔事業名〕工作教室「探検ライトをつくろう！」			〔講師〕大滝玲子			
7/28 14:00～15:30	フォーラム	小学生	15	14	－	－

開催日時	場所	対象	(人)			
			定員	参加者数	参加料	連携
〔事業名〕おはなし会スペシャル			〔講師〕①②おはなしメルヘン ③むさしのおはなし語ろう会			
7/29 ①10:30～10:50 ②11:15～11:35 ③15:30～15:50	フォーラム	①② 乳幼児（同内容） ③幼児・小学生	各 20	①15 ②20 ③31	—	—
〔事業名〕映画会「うっかりペネロペみんなともだち編」 「おまえうまそうだな」ほか			〔講師〕—			
7/31 14:00～14:39	フォーラム	幼児・小学生	50	60	—	—

〈吉祥寺図書館〉

開催日時	場所	対象	(人)			
			定員	参加者数	参加料	連携
〔事業名〕映画会「新・恐竜大進撃」			〔講師〕—			
7/24 14:00～14:40	まなびとつどいのへや	幼児・小学生	20	15	無料	—
〔事業名〕科学遊び「磁石の実験～めでたいカードをつくろう～」			〔講師〕坂口美佳子			
7/25 10:00～11:30	まなびとつどいのへや	小学生	15	10	無料	—
〔事業名〕科学遊び「LEDで実験～きれいな光のランプをつくろう～」			〔講師〕坂口美佳子			
7/25 14:00～15:30	まなびとつどいのへや	小学生	15	14	無料	—
〔事業名〕工作教室「探検ライトをつくろう！」			〔講師〕大滝玲子			
7/26 14:00～15:30	まなびとつどいのへや	小学生	15	13	無料	—
〔事業名〕お話し会スペシャル			〔講師〕①②おはなしメルヘン ③むさしのおはなし語ろう会			
7/28 ①10:30～11:00 ②11:15～11:45 ③15:00～15:30	まなびとつどいのへや	①② 乳幼児（同内容） ③幼児・小学生	10組	①17 ②0 ③7	無料	—
〔事業名〕工作教室「フェルトでつくるコロコロ小虎のマグネット」			〔講師〕つだなおこ			
7/29 14:00～15:30	まなびとつどいのへや	小学生	15	14	無料	—
〔事業名〕映画会「タマとふしぎな石像」			〔講師〕—			
7/30 10:30～11:00	まなびとつどいのへや	幼児・小学生	20	7	無料	—

◆春休み児童向けイベント〈プレイス図書館〉（再掲）

開催日時	場所	回数	定員 (人)	応募者 数(人)	当選者 数(人)	延べ参加 者数(人)	参加料 (円)	連携
〔事業名〕マジシャンになっちゃおう！			〔講師〕三志郎（マジシャン）					
3/25 ①10:30～12:00 （1・2年生） ②14:00～15:30 （3～6年生）	フォーラム	2	①30 ②30	①33 ②33	①33 ②33	①29 ②33	無料	—

② 子育て中の方向け事業

〈武蔵野プレイス〉

◆ 1冊の「かがくのとも」ができるまで — 子どもが「かがく」で育む力 —

〔講師〕 二神泰希（株式会社福音館書店かがくのとも編集部編集長）

開催日時	場所	回数	定員	応募者数 (人)	当選者数 (人)	参加者数 (人)	参加料 (円)	連携
6/11 14:00~15:45	フォーラム A	1	25	35	27	25	800	図書展示 市民活動

※託児利用者 1名（別途託児料 1,650 円。1歳から未就学児まで定員 3名。キャンセル者 2名）

◆ あかちゃんプレイス 〈武蔵野プレイス〉（再掲）

乳幼児向けおはなし会 2回目後、約 20 分間会場を開放し、保護者同士の交流や職員によるおすすめの本の紹介、読み聞かせ相談を行った。（6月第4金曜日より開始）

	4月	5月	6月	7月	8月	9月	10月	11月	12月	1月	2月	3月	合計
参加者数 (人)	/	/	15	14	/	9	27	36	32	42	28	49	252
開催回数 (回)	/	/	1	1	/	1	2	2	2	2	2	2	15

◆ あかちゃんオアシス 〈吉祥寺図書館〉（再掲）

乳幼児向けおはなし会後、30分間まなびとつどいのへやを開放し、保護者同士の交流や職員によるおすすめの本の紹介、読み聞かせ相談を行った。

	4月	5月	6月	7月	8月	9月	10月	11月	12月	1月	2月	3月	合計
参加者数 (人)	8	10	15	21	/	/	/	10	16	17	4	18	119
開催回数 (回)	2	2	2	1	/	/	/	1	2	2	2	2	16

※エレベーター交換工事および図書特別整理期間中（9/1~11/11）は中止

③ 勤労者向け事業

〈武蔵野プレイス〉

◆ 武蔵野プレイス 大人の学び場「オンもオフもみちがえる！今すぐできるダンドリ術」

〔講師〕 飯田剛弘（ビジネスファイターズ合同会社代表）

開催日時	場所	回数	定員 (人)	応募者 数(人)	当選者 数(人)	参加者 数(人)	参加料 (円)	連携
6/25 18:00~20:00	オンライン (Zoom)	1	30	25	25	17	1,000	図書展示

◆ 武蔵野プレイス はたらく大人のサードプレイスセミナー

『1行書くだけ日記』から学ぶ本当になりたい自分に気づけ！

〔講師〕 伊藤羊一（武蔵野大学アントレプレナーシップ学部学部長、Zホールディング株式会社 Zアカデミア学長）

開催日時	場所	回数	定員 (人)	応募者 数(人)	当選者 数(人)	参加者 数(人)	参加料 (円)	連携
1/21 10:00~12:00	フォーラム	1	50	67	67	57	1,000	図書展示

④ 高齢者向け事業

〈武蔵野プレイス〉

開催日時	場所	回数	定員 (人)	応募者 数(人)	当選者 数(人)	延べ参加 者数(人)	参加料	連携
〔事業名〕【前期】いきいきセミナー（第96期）					〔講師〕 大久保洋子(成蹊大学名誉教授)ほか8名			
4/11～7/11 13:30～15:45 他	商工会館 他	12	20	24	23	258	見学 実費	—
〔事業名〕【後期】いきいきセミナー（第97期）					〔講師〕 大久保洋子(成蹊大学名誉教授)ほか9名			
9/5～12/12 13:30～15:45 他	フォーラム 他	13	24	22	22	266	見学 実費	図書展示

⑤ 一般向け講座・イベント事業

〈武蔵野プレイス〉

◆プレイスコンサート

開催日時	場所	回数	定員 (人)	応募者 数(人)	当選者 数(人)	延べ参加 者数(人)	参加料 (円)	連携
〔事業名〕北歐スウェーデンに伝わる豊かな響き ～ニッケルハルパ～					〔講師〕 峰村茜（ニッケルハルパ）			
8/11 ① 14:00～ 14:40 ②16:00～16:40	フォーラム	2	各 50	①56 ②55	①56 ②55	①50 ②51	500	—
〔事業名〕 アイリッシュハープ・オカリナによるクリスマスの贈りもの					〔講師〕 銀座十字屋：高山聖子（ハープ） ・君塚仁子（オカリナ）			
12/17 ① 14:00～ 14:40 ②16:00～16:40	フォーラム	2	各 50	①56 ②55	①56 ②55	①43 ②44	500	—

◆食文化講座

開催日時	場所	回数	定員 (人)	応募者 数(人)	当選者 数(人)	延べ参加 者数(人)	参加料 (円)	連携
〔事業名〕新たに広がる豆腐の世界					〔講師〕 工藤詩織（豆腐マイスター）			
9/17 13:30～15:00	フォーラム	1	30	35	35	29	1,000	図書展示
〔事業名〕お米屋さんへ聞く！ お米の魅力再発見 ～お米の過去・現在・未来～					〔講師〕 小張正就 (小張精米店三代目・お米マイスター)			
3/11 13:00～15:00	フォーラム	1	30	39	39	33	1,000	図書展示

◆天文講座

開催日時	場所	回数	定員	応募者 数(人)	当選者 数(人)	延べ参加 者数(人)	参加料 (円)	連携
〔事業名〕親子天体講座～望遠鏡を作って秋の夜空を楽しもう～					〔講師〕 高梨直紘（天文学普及プロジェクト「天プラ」代表、東京大学特任准教授）。他アシスタント6名。 〔備考〕 材料費別途 3,500円			
10/8 18:00～20:30	フォーラム	1	20組 40名	108組 216名	20組 40名	20組 40名	1,000 (1組)	—

開催日時	場所	回数	定員	応募者数(人)	当選者数(人)	延べ参加者数(人)	参加料(円)	連携
〔事業名〕 武蔵野プレイステーション天文学講座 「人類が初めて見たブラックホールの姿」					〔講師〕 本間希樹 (国立天文台教授/水沢 VLBI 観測所所長)			
2/4 17:30~19:00	フォーラム	1	100	130	110	97	600	図書展示

◆シネマプレイス～日曜の午後の映画会～

開催日時	場所	回数	定員(人)	応募者数(人)	当選者数(人)	参加者数(人)	参加料(円)	連携
〔事業名〕 ぶあいそうな手紙					〔備考〕 ー			
4/17 14:30~16:40	フォーラム	1	50	50	50	42	ー	ー
〔事業名〕 シリアにて					〔備考〕 ー			
9/18 14:30~16:00	フォーラム	1	50	55	55	47	ー	ー

◆シネマプレイス～夜の映画会～

開催日時	場所	回数	定員(人)	応募者数(人)	当選者数(人)	参加者数(人)	参加料(円)	連携
〔事業名〕 ≡草間彌生わたし大好き					〔備考〕 ー			
7/15 18:00~19:50	フォーラム	1	50	52	52	44	ー	ー
〔事業名〕 フィールズ・グッド・マン					〔備考〕 ー			
1/20 18:00~19:40	フォーラム	1	50	32	32	26	ー	ー

◆シネマプレイス・スペシャル

開催日時	場所	回数	定員(人)	応募者数(人)	当選者数(人)	参加者数(人)	参加料(円)	連携
〔事業名〕 放浪の画家 ピロスマニ					〔備考〕 ー			
10/16 10:00~11:30	フォーラム	1	50	49	49	44	ー	ー
〔事業名〕 地蔵とリビドー					〔備考〕 映画上映後、吉祥寺美術館職員による30分のトークイベントあり			
10/16 14:30~16:10	フォーラム	1	50	16	16	11	ー	講演

◆ぶらっとプレイス (一日講座)

プレイス・フェスタ 2022 にて実施 (後掲)

◆図書館一般向けイベント(再掲)

開催日時	場所	回数	定員(人)	応募者数(人)	当選者数(人)	延べ参加者数(人)	参加料(円)	連携
〔事業名〕 翻訳者にきく！その他の外国文学の魅力					〔講師〕 福富渉 (タイ語翻訳・通訳者) 白水社編集部 西川氏			
3/18 14:00~15:30	ギャラリー	1	22	43	25	17	無料	ー

⑥ プレイス総合イベント プレイス・フェスタ 2022

◆輪になって太鼓をたたこう！ドラムサークル in 武蔵野プレイス

開催日時	場所	回数	定員 (人)	応募者 数(人)	当選者 数(人)	延べ参加 者数(人)	参加料 (円)	連携
〔事業名〕 輪になって太鼓をたたこう！ドラムサークル in 武蔵野プレイス					〔備考〕講師：野田憲一（GROOVE CONNECT ドラムサークル・ファシリテーター） ※定員は設けていないが、用意した太鼓の 数は64個			
11/3 ①11:00～ ②14:00～ ② 15:30～ (各回30分)	境南ふれあい広場 公園	3	—	—	—	310以上	無料	全機能

◆青少年交流事業 プレイス・ボードゲーム・フェスタ

開催日時	場所	回数	定員 (人)	応募者 数(人)	当選者 数(人)	延べ 参加者数	参加料 (円)	連携
〔事業名〕プレイス・ボードゲーム・フェスタ					〔備考〕—			
11/3 14:30～16:30	ギャラリー	1	16 入替制	11	—	11	無料	青少年 図書

◆プレイス利用者懇談会 みんなで語ろう！プレイスの魅力

開催日時	場所	回数	定員 (人)	応募者 数(人)	当選者 数(人)	延べ 参加者数	参加料 (円)	連携
〔事業名〕 プレイス利用者懇談会 みんなで語ろう！プレイスの魅力					〔備考〕 ファシリテーター：齋藤綾治（株式会社と いう代表取締役） ゲストスピーカー：山中敦志・山田奈緒子 (Meet むさしの)			
11/6 14:00～16:00	ギャラリー	1	20	—	—	17	無料	全機能

◆図書 いきもの作ってくらべっこ

開催日時	場所	回数	定員 (人)	応募者 数(人)	当選者 数(人)	延べ参加 者数(人)	参加料 (円)	連携
〔事業名〕いきもの作ってくらべっこ					〔備考〕荻本央（自然環境コミュニケーション デザイン「よそみっこ」）			
11/5 14:00～15:30	フォーラム	1	30	36	36	33(+保護 者21)	500	図書 生涯学習

◆生涯学習事業 予約なしで気軽に参加！！ぷらっとプレイス

開催日時	場所	回数	定員 (人)	応募者 数(人)	当選者 数(人)	延べ参加 者数(人)	参加料 (円)	連携
〔事業名〕切り絵作家絵本作家 たけうちひろさんと楽しむ、 切り絵でオリジナルグッズづくり					〔講師〕たけうちひろ（切り絵作家 絵本作 家）			
11/3 ①10:30～12:00 ③ 13:30～ 15:00 ③15:30～17:00	フォーラム	3	各回 20	—	—	32	1,500 (材料費込)	生涯学習 図書 市民活動
〔事業名〕 アタマとココロの休息法 はじめてのマインドフルネス					〔講師〕長谷川洋介（東京マインドフルネス センター センター長）			
11/4 19:00～20:30	フォーラム	1	35	—	—	19	800	生涯学習 図書 市民活動



開催日時	場所	回数	定員 (人)	応募者 数(人)	当選者 数(人)	延べ参加 者数(人)	参加料 (円)	連携
〔事業名〕 しろうとバンドのはじめかた ～気軽にジャズを楽しみませんか～					〔講師〕 町田敏（武蔵野ジャズオーケストラ 団長）			
11/5 18:30～20:00	ギャラリー	1	23	—	—	7	300	生涯学習 図書 市民活動

◆市民活動団体PR事業 ロコ×プレイス むさしのを楽しもう！

開催日時	場所	回数	定員	応募者 数	当選者 数	延べ 参加者数	参加料	連携
〔事業名〕 ロコ×プレイス むさしのを楽しもう！					〔備考〕 参加団体数：11 団体 公園：武蔵野コッツウォルズ・一般社団法人 きくつと・武蔵野の森を育てる会・フー ドバンクむさしの・ミミカハンドメイド・ フェアトレードむさしの 館内：武蔵野落語同好会・地域サロンぷら っと・写真俳句の会・シネマティックアー キテクチャ東京・CEVEC			
11/6 11:00～14:00	境南ふれあい広場 公園 3F ワークラウン ジ	1	—	—	—	314 (公園： 295 人 館内： 19 人)	無料 ※一部実 費徴収あ り	生涯学習 図書 市民活動
〔事業名〕 展示					〔備考〕 市民活動団体の推薦本紹介			
10/27～11/13 9:30～22:00	3F ワークラウン ジ他	—	—	—	—	—	無料	生涯学習 図書 市民活動

◆利用者参加型事業（館内回遊）

開催日時	場所	回数	定員 (人)	応募者 数(人)	当選者 数(人)	延べ参加 者数(人)	参加料	連携
〔事業名〕 シールラリー めざせ！プレイス博士への道					〔備考〕 参加者数は 16 日間の延べ数			
10/27～11/13 9:30～22:00	館内	—	—	—	—	654	無料	全機能

◆館長によるプレイスバックヤードツアー

開催日時	場所	回数	定員 (人)	応募者 数(人)	当選者 数(人)	延べ参加 者数(人)	参加料	連携
〔事業名〕 館長によるプレイスバックヤードツアー					〔備考〕 —			
11/4 ① 10:00～ 11:30 ②15:00～16:30	館内	2	各回 10	—	—	①13 ②17	無料	全機能

〈吉祥寺図書館〉

◆吉祥寺図書館の映画会

開催日時	場所	定員 (人)	応募者 数(人)	当選者 数(人)	参加者 数(人)	参加料	連携	
〔事業名〕 遠足 Der Ausflug					〔備考〕 連携企画「吉祥寺美術館の学芸員に よるちょこっとトーク」同時実施			
5/28 14:00～16:10	まなびと つどいのへや	20	20	20	16	無料	吉祥寺美術館	
〔事業名〕 タレントタイム 優しい歌					〔備考〕 —			

8/27 14:00~16:00	まなびと つどいのへや	30	31	30	24	無料	—
---------------------	----------------	----	----	----	----	----	---

開催日時	場所	定員 (人)	応募者数 (人)	当選者 数(人)	参加者 数(人)	参加料	連携
〔事業名〕キューブリックに魅せられた男					〔備考〕—		
11/26 14:00~15:45	まなびと つどいのへや	30	28	28	25	無料	—
〔事業名〕梅切らぬバカ					〔備考〕—		
2/25 14:00~15:30	まなびと つどいのへや	30	30	30	25	無料	—

◆アニメーション映画祭 連携企画（再掲）

開催日時	場所	内容
〔事業名〕未来の巨匠がココに！2022		
2/17~2/26	1F きちとしょ トピック	吉祥寺アニメーション映画祭 2021 年度受賞作品の上映（きちとしょトピックコーナーで、デジタルサイネージを使用しての繰り返し上映）・同コーナーで関連資料展示（42冊）

◆イベント・企画（再掲）

開催日時	場所	回数	定員	応募 者数	当選 者数	延べ 参加者数	参加料 (円)	連携
〔事業名〕来年は寄席に行ってみよう！					〔講師〕春風亭昇輔			
12/4 10:00~11:30	まなびと つどいのへや	1	30	23	23	23	無料	文化事業部より講師紹介を受けた

(3) 連携事業

① 大学等との連携事業

◆自由大学通信の発行（主に自由大学学生対象に年4回発行）

- Vol. 74（令和4年4月26日発行） 1,884部発行
- Vol. 75（令和4年7月15日発行） 1,870部発行
- Vol. 76（令和4年8月29日発行） 1,855部発行
- Vol. 77（令和5年1月30日発行） 1,816部発行

◆聴講料補助金交付補助事業

「武蔵野地域五大学聴講料補助金交付要綱」（平成15年4月1日武蔵野市要綱第18号）に基づき、市が市民（亜細亜大学、成蹊大学、東京女子大学、日本獣医生命科学大学、武蔵野大学が一般社会人に開放する正規科目を聴講した市内在住者）に1大学1万円（2大学まで）の補助金を交付する事業について、指定管理業務として申請用紙の送付・申請受付・取りまとめ・交付決定通知書発送等の事務を取り扱う。

令和4年度正規科目履修登録者のうち該当者数99名、うち受付数96名（自由大学学生96名、自由大学学生以外の一般聴講生0名、自由大学学生の一般聴講生0名）

◆大学正規科目社会人聴講受付

亜細亜大学、成蹊大学、日本獣医生命科学大学、武蔵野大学（武蔵野キャンパスのみ）における令和5年度社会人聴講のシラバス公開・相談・受付業務。

2/24～27の受付期間中に148名の申込みがあった。

開催日時	場所	回数	定員	申込者数(人)	履修決定者数(人)	履修科目数	参加料(円)	連携・備考
2/24～27 10:00～17:00	フォーラム	—	—	148	148	330	※0	図書展示

※科目受講料：15,000円（半期）、30,000円（通年）は、受講者が各自で大学へ支払う

◆武蔵野地域自由大学称号記授与式

開催日時	場所	備考
3/10 15:30～16:30 (懇談会含む)	日本獣医生命科学大学	称号記授与対象者23名（市民博士2名、市民修士2名、市民学士13名、市民準学士6名） 称号記授与式出席者6名（市民博士1名、市民修士0名、市民学士3名、市民準学士2名）

◆自由大学講座2022

開催日時	場所	回数	(人)				(円)	連携・備考
			定員	応募者数	当選者数	延べ参加者数	参加料	
〔事業名〕中東イスラーム世界を考える					〔講師〕白杵陽（日本女子大学文学部 教授）			
6/3 10:30～12:00 ※6/17、24、 7/1は中止	フォーラム	1	50	163	60	55	—	関連本リスト準備 ※講師体調不良のため、2回目以降中止
〔事業名〕ローマ帝国 ユリウス・クラウディウス朝の皇帝たち					〔講師〕倉橋良伸（電気通信大学他講師）			
10/18、25、 11/1、8、22、29 10:00～11:45	フォーラム	6	50	150	60	302	—	—

◆武蔵野地域五大学共同講演会

開催日時	場所	回数	(人)				(円)	連携
			定員	応募者数	当選者数	延べ参加者数	参加料(円)	
〔事業名〕みんながつくる〈社会〉へー人生100年時代の「学び」へー					〔講師〕牧野篤（東京大学大学院教育学研究科 教授）			
10/7 18:30～20:00	武蔵野公会堂	1	350	70	70	102	—	五大学
〔事業名〕認知行動療法を活用するーストレス下でも“自分らしさ”を大切に過ごしていくためにー					〔講師〕林潤一郎（経営学部教授兼学生サポートセンター学生相談室カウンセラー）			
10/8 10:30～12:00	成蹊大学 オンライン	1	100	72	72	49	—	五大学
〔事業名〕はじめてのシニアヨガーフレイル予防からみるヨガの効果ー					〔講師〕鹿内菜穂（経営学部准教授）			
10/11 10:45～12:30	亜細亜大学	1	100	61	61	43	—	五大学
〔事業名〕国際退職移動ー親密圏を求めてー					〔講師〕上野加代子（現代教養学部教授）			
10/13 11:30～ 10/19 23:59	東京女子大学 オンデマンド	1	100	42	42	23	—	五大学

開催日時	場所	回数	(人)				(円)	連携
			定員	応募者数	当選者数	延べ参加者数	参加料(円)	
〔事業名〕 文学から考える<武蔵野>の多様性と調和			〔講師〕 土屋忍 (文学部学部長)					
10/22 13:30 ~15:00	武蔵野大学	1	100	70	70	45	—	五大学
〔事業名〕 豚熱の国内発生から4年：流行・防疫対策・研究の“いま”			〔講師〕 青木博史 (獣医学部教授)					
10/28 17:00 ~18:30	日本獣医生命科学大学	1	100	34	34	24	—	五大学

◆武蔵野地域五大学共同教養講座

定員 120 名。応募者数 99 名、当選者数 99 名。参加料 5,000 円 (全 20 回)。連携：五大学

事業名		回数	延べ参加者数(人)	備考
開催日時	場所			
〔事業名〕 過去から学び、未来を占う経済学		4	280	〔講師〕 新倉博明 (同大准教授) ほか
6/4~6/25	13:30~15:00 武蔵野大学			
〔事業名〕 愛玩動物看護師法施行に伴う未来の動物看護師像について		4	244	〔講師〕 塩川舞 (同大講師) ほか
7/2~7/30	13:30~15:00 日本獣医生命科学大学			
〔事業名〕 大河ドラマに見る戦後日本人の歴史認識とその変遷		4	255	〔講師〕 大江洋代 (同大准教授)
9/3~10/1	13:30~15:00 東京女子大学			
〔事業名〕 自治と参加を考える		4	225	〔講師〕 武田真一郎 (同大教授)
10/15~11/5	13:30~15:00 成蹊大学(オンライン)			
〔事業名〕 最貧国としてのタンザニア (アフリカ) のいま		4	240	〔講師〕 福嶋崇 (同大准教授)
11/12~12/3	13:30~15:00 亜細亜大学			

◆武蔵野市寄付講座

開催日時	場所	回数	(人)				(円)	連携
			定員	応募者数	当選者数	延べ参加者数	参加料	
〔事業名〕 獣医学概論			〔講師〕 横須賀誠 (同大准教授) ほか					
4/12~7/19 13:00~14:40	日本獣医生命科学大学	14	50	28	28	251	5,000	五大学
〔事業名〕 市民が動き出す私たちのまちづくり講座			〔講師〕 渡辺裕一 (同大教授) ほか					
9/28~1/18 16:50~18:30	武蔵野大学	14	50	7	7	67	5,000	五大学
〔事業名〕 感染症と文学			〔講師〕 遠藤不比人 (同大教授) ほか					
9/29~1/19 16:50~18:30	成蹊大学	14	50	32	32	243	5,000	五大学
〔事業名〕 現代教養特講 SDGs という現代の課題			〔講師〕 江川美紀夫 (同大教授) ほか					
10/7~1/20 13:15~15:00	亜細亜大学	13	50	36	36	274	5,000	五大学

② 市民・市民団体等との連携事業

◆老壮シニア講座、趣味の作品展

開催日時	場所	回数	(人)		(円)		連携	
			定員	応募者数	当選者数	参加者数		参加料
〔事業名〕開催中止 (新型コロナウイルスワクチン接種会場優先のため)					〔講師〕－			
5月	－	1	－	－	－	－	－	老壮連合会
〔事業名〕老壮シニア講座「将軍吉宗・大岡忠相と川崎平右衛門」～武蔵野新田開発の歴史的意義～					〔講師〕大石学（東京学芸大学名誉教授）			
6/8 13:30～15:30	スイングホール	1	140	－	－	140	無料	老壮連合会
〔事業名〕老壮シニア講座「おんがく あ・ら・か・る・と」					〔講師〕徳永史子（武蔵野市立高齢者総合センター コーラス講師）			
7/13 13:30～15:30	公会堂	1	250	－	－	118	無料	老壮連合会
〔事業名〕老壮シニア講座「林家たけ平 落語独演会」					〔講師〕林家たけ平（落語家）			
9/14 13:30～15:30	公会堂	1	250	－	－	214	無料	老壮連合会
〔事業名〕老壮シニア講座「SL <sup>かまた</sup> の罐焚き、通訳、そして画家に」					〔講師〕大須賀一雄（画家）			
10/19 13:30～15:30	スイングホール	1	140	－	－	170	無料	老壮連合会
〔事業名〕「多摩地域の鉄道とその変遷」 ～甲武鉄道から多摩都市モノレールまで～					〔講師〕今尾恵介（地図研究家）			
11/9 13:30～15:30	スイングホール	1	140	－	－	112	無料	老壮連合会
〔事業名〕「飛行機、バス、船」未来のカタチ ～環境や高齢者に優しい乗り物の開発～					〔講師〕大和裕幸（海洋研究開発機構理事長）			
12/7 13:30～15:30	スイングホール	1	140	－	－	80	無料	老壮連合会
〔事業名〕老壮連合会 50周年記念コンサート 「Song～歌は世につれ世は歌につれ～」					〔講師〕黒田晋也、小林晴美、谷口しのぶ、川島豊、黒田聡子			
1/30 13:30～16:00	市民文化会館	1	425	－	－	346	無料	老壮連合会
〔事業名〕静と動 命の輝きを見出そう！！					〔講師〕東出桂子（武蔵野市武術太極拳連盟理事長）			
2/15 13:30～15:30	スイングホール	1	140	－	－	174	無料	老壮連合会
〔事業名〕趣味の作品展					〔講師〕－			
3/11～13	市民文化会館	1	－	－	－	517	－	老壮連合会
〔事業名〕ままならない生き方をどう生きるか ～障害当事者から教わったこと～					〔講師〕伊藤亜紗（東京工業大学 科学技術創成研究院 未来の人類研究センター長）			
3/15 13:30～15:30	スイングホール	1	140	－	－	159	－	老壮連合会

◆聴覚障害者教養講座

開催日時	場所	回数	(人)		(円)		参加料 (円)	連携
			定員	応募者 数	当選者 数	延べ 参加者数		
〔事業名〕 第1回聴覚障害者教養講座「子どもたちの生きる力を育む ～埼玉のろう学校での教育実践～」					〔講師〕戸田康之（埼玉県立特別支援学校大 宮ろう学園教諭・朝霞市聴覚障害者協会会 長・NHK手話ニュースキャスター）			
9/10 18:30～20:30	フォーラム	1	100	—	—	51	—	武蔵野市聴覚 障害者協会
〔事業名〕 第2回聴覚障害者教養講座「ろう者として生きること」					〔講師〕野崎誠（NPO法人しゅわえもん代表）			
11/19 18:30～20:30	フォーラム	1	100	—	—	63	—	武蔵野市聴覚 障害者協会

② 企業・研究機関等との連携事業

開催日時	場所	回数	定員 (人)	応募者 数(人)	当選者 数(人)	延べ参加 者数(人)	参加料 (円)	連携
〔事業名〕 伝えるって楽しい！～「デジタル紙芝居」朗読レッスン～					〔講師〕奥寺健、海老原優香 (フジテレビアナウンサー)			
12/13 17:00～18:30	フォーラム	1	12	26	12	11	無料	(株)フジテレ ビジョン
〔事業名〕武蔵野プレイス鉄道探検隊 ～駅と鉄道のひみつをみつけよう～（展示）					協力：東京電機大学中学校・高等学校 鉄道 研究部			
1/29 10:00～16:30	ギャラリー	1	—	—	—	417	無料	図書展示
〔事業名〕武蔵野プレイス鉄道探検隊 ～駅と鉄道のひみつをみつけよう～（バックヤードツアー）					協力：(株)JR中央線コミュニティデザイン nonowa 武蔵境			
1/29 10:00～13:00	ギャラリー JR 武蔵境駅	1	15	92	15	15	無料	図書展示
1/29 13:30～16:30		1	15	70	15	14	無料	図書展示
〔事業名〕 STEAM教育ワークショップ ゴム動力カーをつくろう！					〔講師〕特定非営利活動法人 東京学芸大こ ども未来研究所			
3/26 ① 10:00～ 12:00 ②14:00～16:00	フォーラム	2	各20	①20 ②20	①20 ②20	①16 ②16	無料	—

(4) 地域映像アーカイブ運営事業

① 地域映像アーカイブ運営事業

NHK アーカイブスから武蔵野市に関するデータを選択し、また、市が保有する写真等について調査・  
収集。

所有資料数：動画 205 点、静止画 256 点。

② 地域映像アーカイブ展示

武蔵野市地域映像アーカイブの周知を目的とし、収蔵作品から写真・動画を展示。

令和元年度に実施を予定していた内容と同一(感染症による休館に伴い中止)

タイトル	開催期間	場所	展示数
武蔵野市地域映像アーカイブ展示 「みちのある風景」	2/11～2/12	ギャラリー	写真 20 点・動画 3 点

(5) 市民活動支援事業

① 啓発事業

開催日時	場所	回数	定員 (人)	応募者 数(人)	当選者数 (人)	参加者数 (人)	参加料 (円)	連携
〔事業名〕 映画上映 「もったいないキッチン」					〔備考〕 食料廃棄の社会的課題から解決するヒント等を紹介する SDG s に関するドキュメンタリー作品			
6/12 ① 10:30～12:15 ② 14:00～15:45 ③ 19:00～20:45	フォーラム	3	各 30	① 33 ② 31 ③ 22	—	① 32 ② 24 ③ 21	無料	—
〔事業名〕 市民活動人物紹介展 動画上映 きっかけは、武蔵野プレイス					〔備考〕 YouTube 配信 240 回再生			
①12/15～27 ②1/6～10 ③1/13～18 ③ 1/20～25 ⑤12/15～1/31	①武蔵野プレイス ②武蔵野市民文化会館 ③武蔵野総合体育館 ④吉祥寺シアター ⑤武蔵野プレイスの Youtube チャンネル	4	—	—	—	4 団体	無料	—

③ 情報発信事業

タイトル	発行日	発行部数
ニュースレター 「市民活動フロアだより」 第 43 号発行	6/1	650 部
ニュースレター 「市民活動フロアだより」 第 44 号発行	9/1	650 部
ニュースレター 「市民活動フロアだより」 第 45 号発行	12/1	650 部
ニュースレター 「市民活動フロアだより」 第 46 号発行	3/1	650 部

◆電子媒体による市民活動関連情報発信 (facebook、Twitter)

4－6月 (9件)、7－9月 (4件)、10－12月 (15件)、1－3月 (8件)

◆相談事業(随時)

場所：市民活動カウンター

件数：4月（3件）、5月（5件）、6月（5件）、7月（3件）、8月（5件）、9月（4件）、  
10月（5件）、11月（3件）、12月（1件）、1月（7件）、2月（6件）、3月（4件）

④ 市民活動マネジメント事業

開催日時	場所	回数	定員 (人)	応募者 数(人)	当選者数 (人)	参加者数 (人)	参加料 (円)	連携
〔事業名〕 市民活動マネジメント講座：組織運営 「パワポで編集！プレゼン動画の作り方」					〔講師〕 恵晋一（帝京大学非常勤講師・小平IT推進市民グループ）			
6/4、5 13:30～15:30	オンライン (Zoom)	1	20	27	22	6/4：20 6/5：18	1,500	—
〔事業名〕 市民活動マネジメント講座：法人設立 「運営資金で困らない！稼ぐNPOのつくり方」					〔講師〕 後房雄（公益社団法人日本サードセクター経営者協会代表理事 愛知大学地域政策学部教授 名古屋大学名誉教授） 〔備考〕 Zoom でつなぎ講座を実施			
9/18 13:00～15:00	オンライン (Zoom)	1	25	23	23	22	1,000	—
〔事業名〕 市民活動マネジメント講座：組織運営 「みんなを笑顔にするファシリテーション道 やってみよう編」					〔講師〕 鈴木まり子（NPO 法人日本ファシリテーション協会フェロー、法政大学兼任講師）			
10/28 18:30～20:30	フォーラム	1	40	40	37	37	1,500	—
〔事業名〕 市民活動マネジメント講座：広報 「著作権の基礎知識～迷わない写真と絵の使い方」					〔講師〕 上野善弘（(有)日本ユニ著作権センター 顧問・著作権相談員）			
12/4 14:00～16:00	フォーラム	1	20	36	35	35	1,000	—
〔事業名〕 市民活動マネジメント講座：会計・税務 「NPOにも影響あるの？基礎から学ぶインボイス制度」					〔講師〕 加藤 俊也（公認会計士・税理士、NPO 会計税務専門家ネットワーク理事）			
3/19 14:00～16:00	フォーラム	1	25	31	31	24	1,000	—

⑤ 団体相互交流事業

開催日時	場所	回数	定員 (人)	応募者 数(人)	当選者 数(人)	延べ参加 者数(人)	参加料 (円)	連携
〔事業名〕 新しいミカタと出会う！ゲームで楽しむ市民活動交流会					〔備考〕 5名中4名が武蔵野プレイス登録市民活動団体から参加			
7/23 15:00～16:30	3F ワーク ラウンジ	1	8	5	5	5	無料	—
〔事業名〕 武蔵野プレイス市民活動団体相互交流事業					〔備考〕 市民活動団体紹介展「大きな大きなポスター展」の参加団体が対象			
2/25 14:00～15:30	ギャラリー	1	10 団体 程度	11	11	10	無料	—



⑤ 市民活動団体企画事業

<公開プレゼンテーション (7/3) 応募4団体、採用3団体、条件付き採用1団体>

開催日時	場所	回数	定員 (人)	応募者数 (人)	当選者 数(人)	延べ参加 者数(人)	参加料 (円)	連携
〔事業名〕「18歳成人を考える」～今、狙われる空白の2歳～					〔備考〕特定非営利活動法人サラダボウル			
11/20 14:00～16:00	フォーラム	1	50	20	20	14	無料	図書展示
〔事業名〕「年忘れプレイス寄席」					〔備考〕武蔵野落語同好会			
12/11 12:30～17:00	フォーラム	1	80	—	—	94	無料	—
〔事業名〕心の目でみる絵画鑑賞ワークショップ～高松明日香作品、来る					〔備考〕特定非営利活動法人クリエイティブライフデザイン			
1/14 14:00～16:00	スペースC	1	15	10	10	10	無料	—

⑥ 広報支援事業

開催日時	場所	回数	定員 (人)	応募者数 (人)	当選者 数(人)	延べ参加 者数(人)	参加料 (円)	連携
〔事業名〕ロコ×プレイス むさしのを楽しもう！(再掲)					〔備考〕参加団体数：11団体 公園：武蔵野コッツウォルズ・一般社団法人きくっと・武蔵野の森を育てる会・フードバンクむさしの・ミミカハンドメイド・フェアトレードむさしの 館内：武蔵野落語同好会・地域サロンぷらっと・写真俳句の会・シネマティックアーキテクチャ東京・CEVEC			
11/6 11:00～14:00	境南ふれあい 広場公園 3F ワークラウンジ	1	—	—	—	314 (公園： 295人 館内： 19人)	無料 ※一部 実費徴 収あり	生涯学習 図書 市民活動
〔事業名〕市民活動団体紹介展「大きな大きなポスター展」					〔備考〕—			
2/23～2/28 9:30～22:00	ギャラリー	1	10団体 程度	12団体	12団体	—	—	—

◆団体からのお知らせ投稿情報(プレイスホームページ情報ステーション)公開件数

4月(—)、5月(—)、6月(—)、7月(—)、8月(—)、9月(—)、10月(—)、11月(1件)、12月(2件)、1月(1件)、2月(2件)、3月(1件)

⑦ 市民活動フロア運営事業

◆市民活動団体登録事業

登録団体数 223 団体

武蔵野プレイス登録市民活動団体を対象に、プリント工房貸出し(複写機、印刷機、高速インクジェットプリンター、裁断機、大型ホッチキス)、ロッカー、メールボックスの貸出し、ワークラウンジの開放等を行った。

⑦ 市民活動フロア登録団体利用調査

タイトル	開催日時	場所	参加者数	備考
市民活動フロア登録市民活動団体利用調査	3/4~3/31	オンライン、FAX	40団体	登録市民活動団体 223 団体を対象に、市民活動フロアおよび市民活動支援事業に関するアンケートを実施

⑧ 市民活動フロア運営協議会（委員定数 10 名以上 15 名以内）

タイトル	開催日時	場所	回数	出席者数等
第四期 第 8 回市民活動フロア運営協議会	4/19 18:30~20:00	フォーラム	1	委員 7 名（見学者 2 名）
第四期 第 9 回市民活動フロア運営協議会	6/24 18:30~20:00	フォーラム	1	委員 8 名
第五期 第 1 回市民活動フロア運営協議会	11/27 18:30~20:00	フォーラム	1	委員 6 名
第五期 第 2 回市民活動フロア運営協議会	2/26 18:30~20:00	スペース C	1	委員 6 名

(6) 青少年活動支援事業

① 居場所づくり事業

◆サウンドスタジオ利用者講習会

開催日時	場所	回数	定員 (人)	参加者数 (人)	備考
4 月 —	サウンドスタジオ	—	—	—	※新型コロナウイルス対応のため中止していたが、6/26 から規模を縮小して再開
5 月 —		—	—	—	
6 月 15:00~		1	1/回	0	
7 月 15:00~、17:30~		4	1/回	4	
8 月 15:00~、17:30~		5	3/回	9	
9 月 15:00~、17:30~		4	3/回	1	
10 月 15:00~、17:30~		5	3/回	3	
11 月 15:00~、17:30~		4	5/回	4	
12 月 15:00~、17:30~		4	5/回	7	
1 月 15:00~、17:30~		4	5/回	5	
2 月 15:00~、17:30~		4	5/回	2	
3 月 15:00~、17:30~		4	5/回	7	

◆B2 craft

クラフトスタジオで製作できるクラフトの体験会

開催日時	場所	回数	定員 (人)	参加者数 (人)	参加料	備考
8/25 16:00～17:00	クラフトスタジオ	1	3	3	—	レジンキーホルダー
8/29 16:00～17:00		1	3	4	—	レザーキーホルダー
9/27 18:00～20:00		1	4	5	—	レジンキーホルダー
9/30 16:00～18:00		1	4	3	—	レザーキーホルダー

◆相談事業

青少年とのロビーワーク等を通して、軽易な相談について日常的に応じた。

令和4年度中に専門機関へ繋いだ相談件数：0件

タイトル	開催 期間	場所	内容	連携
つぶやきシート	4月～	B2エレベーター横	青少年とのロビーワーク等を通して、軽易な相談について日常的に応じたが、新型コロナウイルス感染症対策のため、ラウンジでのロビーワークや会話ができず、その代替として、青少年がシートに記入した言葉に職員がコメントを記入して返事とする紙でのやり取りを行った。 4月21枚、5月49枚、6月31枚、7月38枚、8月21枚、9月27枚、10月47枚、11月68枚、12月49枚、1月38枚、2月42枚、3月28枚	—
春バテしていませんか？～疲れるよね、5月だもん～	5/4～ 6/5	B2スタジオラウンジ つぶやきブース付近	つぶやきシートの内容を受けて、五月病など心身的な不調に関するもの、ストレス解消方法等の関連図書を集めて展示した。利用者の『ストレス解消法、発散法』が書けるコメントシートも設置・掲示した。 コメントシート44枚、図書貸出数19冊	図書 展示

◆装飾事業

B2 ラウンジ図書の充実と YA 図書の周知・利用促進を目的とした年間をとおした機能間連携事業

タイトル	開催 期間	場所	内容
「B2 水族館をつくろう」	7/7～ 8/30	スタジオラウンジほか	装飾品を青少年とともに制作し、地下2階スタジオラウンジを中心に水族館にいるかのような雰囲気装飾し展示を行う。 制作：7/7～8/30 (スタジオラウンジ内作業スペースおよびクラフトスタジオ) 展示：上記期間内で制作したものを随時展示 (スタジオラウンジ内) 延べ参加者：131名 (海の生き物飾り47作品、くらげ飾り80作品、わか飾り4作品)

タイトル	開催期間	場所	内容
「colorful」	11/3～12/25	スタジオラウンジほか	<p>装飾品を青少年とともに制作し、身近で居心地の良い場所と感じてもらおう。青少年活動支援機能と図書館機能の機能間連携を図るため、共通テーマ「colorful」を設定。青少年装飾事業と図書 YA トピックス展示に共通テーマを設けて同期間に事業を開催することで機能間の連携を強め、フロア全体で一体感のある事業を構築する。</p> <p>①制作：11/3～12/25（スタジオラウンジ内座席およびクラフトスタジオ）</p> <p>②展示：11/3～12/25（スタジオラウンジ内柱2本、ロングラック、青少年フロア内案内板、受付、ステンレス壁面）</p> <p>延べ参加者：190名（フラッグ23名、自分未来予想図33名、ペーパーファン・カード134名）</p> <p>※図書館事業 YA トピックス展示をクラフトスタジオ横ステンレス壁面にて実施</p>

## ② キャリア形成支援事業

### ◆キャリア形成講座事業

開催日時	場所	回数	定員(人)	応募者数(人)	参加者数(人)	参加料(円)	連携
〔事業名〕 キャリア形成支援事業プロに学ぶ！「自分だけのゲーム音楽を作ろう！」					〔講師〕 佐野電磁（ゲーム音楽作曲家）		
9/3 15:00～17:00	フォーラム	1	8	27	8	—	図書展示
〔事業名〕キャリア形成支援事業「先輩に聞いてみよう！シリーズ 駆け出しオリジナルキャラクターアーティストと「自分」を表現してみよう！」					〔講師〕 打越梨子（オリジナルキャラクターアーティスト）		
10/9 14:00～16:00	フォーラム	1	6	7	6	—	図書展示
〔事業名〕 キャリア形成支援事業「プロに学ぶダンスワークショップ～水村里奈によるダンスの生み出し方～」					〔講師〕 水村里奈（コンテンポラリーダンサー・振付家）		
11/26 15:00～16:30	スイングホール	1	15	19	18	—	図書展示
〔事業名〕 キャリア形成支援事業「プロに学ぶ！刺繍アート～自分のメッセージを刺繍で伝えよう～」					〔講師〕 青山悟（アーティスト）		
12/24 15:00～17:00	フォーラム	1	10	6	4	—	図書展示

### ◆青少年サポーター事業

開催日時	場所	回数	定員(人)	応募者数(人)	延べ参加者数(人)	参加料(円)	連携
〔事業名〕B2 参画プロジェクト					〔備考〕プロジェクトメンバー募集 (11/15～12/6) 企画準備期間 (12/18～3/21)		
(企画準備・広報物作成) 12/18～3/21	スペースC 他	—	若干名	3	3	—	図書展示

③ 相互交流事業

◆スタジオラウンジ交流事業「B2 Café」

新型コロナウイルス感染症対策のため中止（4月～3月）

◆青少年交流事業

開催日時	場所	回数	定員	応募者数	当選者数	延べ参加者数	参加料(円)	連携
〔事業名〕プレイス・ボードゲーム・フェスタ（再掲）					〔備考〕－			
11/3 14:30～16:30	ギャラリー	1	16名 入替制	11名	－	11名	無料	青少年 図書
〔事業名〕B2カップ～卓球・テーブルサッカー大会～					〔備考〕B2参画プロジェクトメンバーによる企画 ※卓球：(卓)と表記 ※テーブルサッカー：(サ)と表記			
3/21 15:00～17:00	オープンスタジオ	1	(卓) 10名 (サ) 10組	(卓) 10名 (サ) 8組 (15名)	(卓) 10名 (サ) 8組 (15名)	(卓) 10名 (サ) 8組 (15名)	無料	図書展示

④ 理解促進事業

◆地域行事への参画事業

「むさしの青空市」ステージ出演機会を提供していたが、むさしの青空市の廃止に伴い、実施せず。

◆パフォーマンス発表会

タイトル	収録日時	場所	回数	定員	応募者数	参加者数	参加料	備考
青少年パフォーマンス発表会 2023	3/19 13:50～17:30	境南ふれあい 広場公園	1	12組	13組 86名	12組 68名	－	音楽：10組申込、9組参加 ダンス：3組申込・参加 観覧者 410名

◆青少年によるテーマ展示

タイトル	開催期間	場所	内容	連携
「おもいで ごはん」	①8/20～9/23 ②8/23、26 ③9/24～30 ④10/2～8 ⑤10/9～14 ⑥10/16～31	①スタジオラウンジ ②境南ふれあい広場公園 ③B2F ステンレス壁面 ④1F 階段下スペース ⑤アトレ吉祥寺 ⑥武蔵野総合体育館	①制作：参加者 15名 (スタジオラウンジ内作業スペース) ②出張ブース制作：参加者 15名 ③④⑤⑥展示：作品 30点	図書 展示

◆メディア出演支援事業

むさしのFM「Bang Bang BANG!スタジオプレイス」4、5月分				
出演：令和3年度「B2参画プロジェクト」参加者3名（大学2年ほか） 令和4年3月30日の「青少年パフォーマンス発表会 2022」収録当日に収録				
放送日	4/2（再放送 5/7）	開催時間	15:00～15:15	場所 ラジオ放送にて

むさしのFM「Bang Bang BANG!スタジオプレイス」6月分					
出演：「キキ」「Blue Faders」「湧作」 令和4年3月30日の「青少年パフォーマンス発表会2022」当日の演奏					
放送日	6/4	開催時間	15:00～15:15	場所	ラジオ放送にて
むさしのFM「Bang Bang BANG!スタジオプレイス」7月分					
出演：「眼鏡沢」「武蔵野ジュニアジャズアンサンブル」 令和4年3月30日の「青少年パフォーマンス発表会2022」当日の演奏					
放送日	7/2	開催時間	15:00～15:15	場所	ラジオ放送にて
むさしのFM「Bang Bang BANG!スタジオプレイス」8、9月分					
出演：「眼鏡沢」 令和4年3月30日に武蔵野プレイスにて収録を行った「青少年パフォーマンス発表会2022」出演者					
放送日	8/7（再放送 9/3）	開催時間	15:00～15:15	場所	ラジオ放送にて
むさしのFM「Bang Bang BANG!スタジオプレイス」10、11月分					
出演：高校1年生 出演者は、令和4年9月3日に開催した、青少年キャリア形成支援事業「プロに学ぶ！自分だけのゲーム音楽を作ろう！」参加者の中から希望者を募った。					
放送日	10/1（再放送 11/5）	開催時間	15:00～15:15	場所	ラジオ放送にて
むさしのFM「Bang Bang BANG!スタジオプレイス」12月分、1月分					
令和4年度キャリア形成支援事業「プロに学ぶ ダンスワークショップ～水村里奈によるダンスの生み出し方～」のワークショップ当日の様子、参加した青少年へのインタビューを放送					
放送日	12/3（再放送 1/7）	開催時間	15:00～15:15	場所	ラジオ放送にて
むさしのFM「Bang Bang BANG!スタジオプレイス」2月分、3月分					
出演：高校1年生 出演者は、令和4年9月3日に開催した、青少年キャリア形成支援事業「プロに学ぶ！自分だけのゲーム音楽を作ろう！」に参加した青少年が出演					
放送日	2/4（再放送 3/4）	開催時間	15:00～15:15	場所	ラジオ放送にて

## ⑤ 啓発事業

知りたい！気になる！LGBTQ+のこと～シゲ先生と一緒に考えてみよう～

開催日時	場所	回数	定員 (人)	応募者 数(人)	当選者 数(人)	参加者 数(人)	参加料 (円)	連携
〔事業名〕 展示					〔備考〕 コメントシート 17枚			
6/2～7/5	B2F ステンレス壁面 ほか	1	—	—	—	—	—	—
講座					〔講師〕 鈴木茂義			
7/29 15:00～17:00	スペースC	1	15	5	5	5	—	図書展示
小冊子発行					〔備考〕 発行日：8/16			
8/16～3/31	①1F 図書返却棚 (～8/30) ②1F 情報コーナ ー ③B1F 19 番書架 (3 門馬蹄型書架上) ④3F 市民活動情報 コーナー・B2F 青少 年フロア	—	—	—	—	—	—	プライドハウス 東京レガシー 武蔵野市立男女 平等推進センタ ー

開催日時	場所	回数	定員 (人)	応募者 数(人)	当選者 数(人)	参加者 数(人)	参加料 (円)	連携
アーカイブ動画配信					〔備考〕視聴数 65 回 (3 月末現在)			
9/12～3/31	YouTube	—	—	—	—	—	—	—

⑥ 広報事業

タイトル	発行日	発行部数
武蔵野プレイス青少年フロア通信第 38 号	7/15	約 500 部
武蔵野プレイス青少年フロア通信第 39 号	11/15	約 500 部
武蔵野プレイス青少年フロア通信第 40 号	3/10	約 500 部

(7) 自然観察・学習・体験事業（野外活動事業）

① 自然観察・学習・体験事業

番号	事業名		(人)				(円)	講師・備考
	開催日 開催場所	対象	定員	応募者 数	参加者 数	延べ 参加者 数	参加料 (円)	
1	親子野あそびクラブ～春の野原を楽しもう		35	122	34	—	大人 1,900 子ども 900	むさしの自然史研究会 3 名・ サポートスタッフ 2 名
	4/16(土) 東京都府中市	年中児～小学生と その保護者						
2	自然クラブ (全 22 回)		60	90	60	555	6,300	むさしの自然史研究会 【旅行業該当事業】
	4/17(日)～3/19(日) 総合体育館他	小学 4 年生～18 歳 までの方						
3	天体望遠鏡操作講習会		7	27	7	—	9,700	北崎勝彦・北崎直 子・サポートスタッフ 2 名 【旅行業該当事業】
	5/7(土)～8(日) 長野県川上村	18 歳以上の方						
4	親子野あそびクラブ～磯遊びをしよう		25	193	25	—	大人 6,100 子ども 3,600	観音崎自然博物館 7 名・ サポートスタッフ 3 名 【旅行業該当事業】
	5/15(日) 神奈川県横須賀市	小学生と その保護者						
5	ケイビング～洞窟探検をしよう		20	50	20	—	大人 12,000 子ども 8,000	株式会社地球探検社 2 名・ サポートスタッフ 2 名 【旅行業該当事業】
	5/28(土) 山梨県鳴沢村	小学 5 年生以上の 方						
6	森林体験教室～実践編		18	20	18	—	無料	青梅木こりの仲間た ち 6 名・ サポートスタッフ 2 名
	6/4(土) 東京都青梅市	市内在住・在学の 小学 4 年生～中学生						
7	親子野あそびクラブ ～夜の昆虫を見てみよう		35	227	33	—	大人 1,900 子ども 900	むさしの自然史研究会 4 名・ サポートスタッフ 3 名
	7/23(土) 杉並区和田堀公園	小学生と その保護者						
8	夏休み標本教室①		24	110	23	—	1,900	むさしの自然史研究会 3 名
	8/6(土) 総合体育館	小学生						
9	夏休み標本教室②		24	104	23	—	1,900	むさしの自然史研究会 3 名
	8/6(土) 総合体育館	小学生						

番号	事業名		(人)				(円)	講師・備考
	開催日 開催場所	対象	定員	応募者数	参加者数	延べ参加者数	参加料(円)	
10	親子野あそびクラブ～動物博士になろう①		22	152	21	—	無料	井の頭自然文化園動物解説員2名・サポートスタッフ2名
	9/24(土)	年中児～小学2年生とその保護者						
11	親子野あそびクラブ～動物博士になろう②		22	60	—	—	無料	台風接近のため中止
	9/24(土)	小学3～6年生とその保護者						
12	親子野あそびクラブ～海の魚を捕まえよう		25	264	25	—	大人 6,100 子ども 3,600	地引網秋山丸5名・サポートスタッフ3名 【旅行業該当事業】
	10/10(月・祝)	小学生とその保護者						
13	森林体験教室～入門編①		18	103	18	—	無料	青梅木こりの仲間たち8名・サポートスタッフ3名
	10/22(土)	市内在住・在学の小学生						
14	親子野あそびクラブ ～畑で収穫体験をしよう①		13組	90	26	—	1組 2600	NPO 法人武蔵野農業ふれあい村5名・サポートスタッフ2名
	11/3(木・祝)	年中児～小学生とその保護者						
15	親子野あそびクラブ ～畑で収穫体験をしよう②		13組	47	30	—	1組 2600	NPO 法人武蔵野農業ふれあい村5名・サポートスタッフ2名
	11/3(木・祝)	年中児～小学生とその保護者						
16	天体観望会		15	136	10	—	中学生以上 10,200 小学生 6,100	佐伯昌市・板倉礼奈 サポートスタッフ2名 【旅行業該当事業】
	11/19(土)～20(日)	小学生以上の方						
17	森林体験教室～入門編②		24	64	23	—	無料	青梅木こりの仲間たち8名・サポートスタッフ3名
	11/26(土)	市内在住・在学の小学生						
18	市民探鳥会		45	220	42	—	無料	むさしの自然史研究会7名・大妻女子大ボランティアスタッフ3名
	1/9(月祝)	年少児以上の方						
19	親子野あそびクラブ～馬とふれあい仲良くなろう①		6組	252	12	—	3,800	成蹊大学馬術部15名
	3/5(日)	小学1～2年生とその保護者						
20	親子野あそびクラブ～馬とふれあい仲良くなろう②		6組	196	12	—	3,800	成蹊大学馬術部15名
	3/5(日)	小学3～6年生とその保護者						
合計			457	2527	462			



(8) 生涯学習に関する情報提供・情報収集事業

① 事業周知、パンフレット等発行事業

- ・武蔵野プレイス1階北側正面のカウンターに「情報コーナー」を設け、来館者への情報発信を行った。(武蔵野プレイス主催・共催事業案内設置、市からのお知らせ・配布物設置、境・境南地区等地域情報のお知らせ・配布物設置、地域団体発行物設置)
- ・武蔵野プレイスパンフレットの配布：用途に合わせて、A4版冊子ブックレット(視察対応用)、A3三つ折概要版(利用者用)、A4三つ折機能別パンフレット(図書・生涯学習・市民活動・青少年機能別)の3種類を配布。
- ・事業団ホームページへの記事掲載による各種お知らせのほか、ツイッター、フェイスブックを活用して広報活動を行った。
- ・武蔵野プレイス動画チャンネル  
動画コンテンツ「ぶらっとプレイス」を配信。令和2年度から20本継続公開

(9) 市民による運営参画推進事業

① 市民活動フロア運営協議会(委員定数10名以上15名以内)(再掲)

タイトル	開催日時	場所	回数	出席者数等
第四期 第8回市民活動フロア運営協議会	4/19 18:30~20:00	フォーラム	1	委員7名(見学者2名)
第四期 第9回市民活動フロア運営協議会	6/24 18:30~20:00	フォーラム	1	委員8名
第五期 第1回市民活動フロア運営協議会	11/27 18:30~20:00	フォーラム	1	委員6名
第五期 第2回市民活動フロア運営協議会	2/26 18:30~20:00	スペースC	1	委員6名

② 市民参加・企画による事業運営

◆ 青少年サポーター事業(再掲)

開催日時	場所	回数	定員	応募者数	延べ参加者数	参加料(円)	連携
[事業名] B2 参画プロジェクト					[備考] プロジェクトメンバー募集(11/15~12/6) 企画準備期間(12/18~3/21)		
(企画準備・広報物作成) 12/18~3/21	スペースC 他	-	若干名	3	3	-	図書展示

◆ 青少年交流事業(再掲)

開催日時	場所	回数	定員	応募者数	当選者数	延べ参加者数	参加料(円)	連携
[事業名] B2 カップ~卓球・テーブルサッカー大会~					[備考] B2 参画プロジェクトメンバーによる企画 ※卓球:(卓)と表記 ※テーブルサッカー:(サ)と表記			
3/21 15:00~ 17:00	オープスタジオ	1	(卓) 10名 (サ) 8組 10組	(卓) 10名 (サ) 8組 (15名)	(卓) 10名 (サ) 8組 (15名)	(卓) 10名 (サ) 8組 (15名)	無料	図書展示

③ 利用者懇談会の開催

◆プレイス・フェスタ 2022 プレイス利用者懇談会 みんなで語ろう！プレイスの魅力（再掲）

開催日時	場所	回数	定員	応募者数	当選者数	延べ参加者数	参加料(円)	連携
[事業名] プレイス利用者懇談会 みんなで語ろう！プレイスの魅力					[備考] ファシリテーター：齋藤綾治（株式会社という代表取締役） ゲストスピーカー：山中敦志・山田奈緒子（Meet むさしの）			
11/6 14:00~16:00	ギャラリー	1	20	—	—	17	無料	全機能

#### 4 この法人の目的の範囲内で行う武蔵野市からの受託事業

(定款 第4条第1項第4号関係)

##### (1) 武蔵野中央公園スポーツ広場管理運営事業

武蔵野中央公園スポーツ広場利用状況

	4月	5月	6月	7月	8月	9月	10月	11月	12月	1月	2月	3月	合計
件数	105	107	87	97	111	67	76	71	78	90	87	98	1,074
人数	2,047	2,007	1,473	1,867	1,951	1,565	1,800	1,922	1,176	1,508	1,578	1,162	20,056

##### (2) 第四中学校温水プール管理運営事業

第四中学校温水プール利用状況

開場期間：4月～11月

(団体)	4月	5月	6月	7月	8月	9月	10月	11月	12月	1月	2月	3月	合計
件数	7	7	10	19	16	14	15	13					101
人数	56	58	88	232	223	118	107	78					960

開場期間：7月～8月

(個人)	4月	5月	6月	7月	8月	9月	10月	11月	12月	1月	2月	3月	合計
人数				119	97								216
開場日数				10	6								16

##### (3) 境南ふれあい広場公園管理事業

園内清掃・巡回、灌水を実施。また、イベント対応（窓口対応等）も併せて行った。

##### (4) 市庁舎内展示美術品架け替え事業

令和4年8月3日(水)～8月4日(木)に市役所庁舎802会議室前 市民ロビー「海底の集い／福本春子」他5点の架け替えを行った。

## 5 この法人の目的の範囲内で行う武蔵野市の施設の管理運営に関する事業

(定款 第4条第1項第5号関係)

令和4年度は、法人合併に合わせて、ホームページ及び施設予約システムをリニューアルし、館ごとの詳細情報を広報するとともに、18の指定管理施設に関わる利用者管理、予約管理を行いました。また、キャッシュレスシステムを導入し、施設利用、事業参加に際しての利便性を高めました。

### (1) 文化事業部管理運営事業

#### ① 施設管理

施設	概要
武蔵野市立武蔵野市民文化会館	大ホール・小ホール・第1リハーサル室・第2リハーサル室・展示室A・展示室B・第1会議室・第2会議室・茶室・第1和室・第2和室・第1練習室・第2練習室・第3練習室
武蔵野市立武蔵野芸能劇場	小劇場・小ホール
武蔵野市立武蔵野公会堂	ホール・第1会議室・第2会議室・第3会議室・第4会議室・第5会議室・第6会議室・第1和室・第2和室
武蔵野市立武蔵野スイングホール	スイングホール・スカイルーム1・スカイルーム2・スカイルーム3・レインボーサロンA・レインボーサロンB
武蔵野市立吉祥寺美術館	企画展示室・音楽室
武蔵野市立吉祥寺シアター	劇場・稽古場
武蔵野市立松露庵	茶室
武蔵野市立かたらいの道市民スペース	第1会議室・第2会議室

#### ② 施設貸出

##### ◆施設利用回数

武蔵野市民文化会館	4月	5月	6月	7月	8月	9月	10月	11月	12月	1月	2月	3月	合計(件)
大ホール	33	42	42	55	58	49	64	61	48	45	39	52	588
小ホール	42	34	45	60	64	52	60	62	50	46	43	51	609
第1リハーサル室	20	21	26	27	23	33	49	49	31	33	22	35	369
第2リハーサル室	27	33	32	43	46	31	60	60	40	38	26	47	483
展示室A	75	30	60	74	42	78	52	60	54	43	42	45	655
展示室B	75	30	60	74	42	78	52	60	54	43	42	45	655
第1会議室	38	51	41	45	46	35	46	32	37	38	34	37	480
第2会議室	39	41	27	29	35	35	35	33	29	34	36	27	400
茶室	36	23	40	50	11	11	10	42	34	22	5	20	304
第1和室	32	30	39	53	12	48	14	43	33	25	8	34	371
第2和室	32	27	39	53	12	48	14	44	33	25	6	32	365
第1練習室	58	61	61	73	64	68	74	65	55	57	66	57	759
第2練習室	46	49	56	67	66	74	75	69	60	61	69	59	751
第3練習室	52	64	56	76	65	69	75	66	58	58	58	52	749

武蔵野芸能劇場	4月	5月	6月	7月	8月	9月	10月	11月	12月	1月	2月	3月	合計(件)
小劇場	52	39	48	61	73	70	63	68	57	16	0	58	605
小ホール	16	66	19	32	65	75	74	46	57	11	0	55	516

※1/16～2/28 まで芸能劇場は全館工事のため利用なし

武蔵野公会堂	4月	5月	6月	7月	8月	9月	10月	11月	12月	1月	2月	3月	合計(件)
ホール	35	46	38	52	35	42	54	53	46	32	34	54	521
第1会議室	48	51	51	53	40	47	52	59	49	42	50	56	598
第2会議室	39	38	49	45	28	40	51	57	45	32	45	44	513
第3会議室	24	37	42	43	22	26	41	43	26	24	37	39	404
第4会議室	27	42	33	29	19	23	29	38	28	21	36	29	354
第5会議室	42	43	49	41	34	41	41	50	43	32	40	43	499
第6会議室	23	28	37	25	17	19	25	48	29	10	23	33	317
第1和室	29	38	39	32	16	35	54	48	37	19	18	40	405
第2和室	35	41	45	39	21	32	50	54	33	26	26	43	445

武蔵野スイングホール	4月	5月	6月	7月	8月	9月	10月	11月	12月	1月	2月	3月	合計(件)
スイングホール	61	71	64	79	66	71	74	76	58	53	56	64	793
スカイルーム1	47	42	52	56	39	54	42	44	37	34	44	46	537
スカイルーム2	38	28	45	51	27	46	39	38	32	30	39	48	461
スカイルーム3	42	42	51	55	39	57	47	42	36	38	44	51	544
レインボーサロンA	33	35	36	48	28	36	49	40	34	30	47	47	463
レインボーサロンB	33	41	40	53	32	38	48	41	35	31	44	48	484

吉祥寺美術館	4月	5月	6月	7月	8月	9月	10月	11月	12月	1月	2月	3月	合計(件)
音楽室	76	77	77	75	75	73	79	80	71	62	63	77	885
市民ギャラリー (企画展示室)			2	4				2	1			3	12

※市民ギャラリーは、企画展示室を6日間一単位として貸出し。貸出初日を基準として集計

第1期貸出し期間：6月16日～7月26日

吉祥寺シアター	4月	5月	6月	7月	8月	9月	10月	11月	12月	1月	2月	3月	合計(件)
劇場	66	66	75	84	66	78	81	84	75	78	54	72	879
けいこ場	68	79	69	53	75	49	57	89	70	29	60	84	782

松露庵	4月	5月	6月	7月	8月	9月	10月	11月	12月	1月	2月	3月	合計(件)
茶室	4	4	8	6	10	12	16	13	13	13	17	18	134

かたらいの道 市民スペース	4月	5月	6月	7月	8月	9月	10月	11月	12月	1月	2月	3月	合計(件)
第1会議室	46	39	34	37	28	40	46	42	46	37	40	59	494
第2会議室	40	32	27	32	26	28	42	40	40	33	37	54	431

## (2) スポーツ事業部管理運営事業

### ① 施設管理

施設	概要
武蔵野市立武蔵野総合体育館	メインアリーナ・サブアリーナ・軽体操ダンス室・卓球室・柔道場・剣道場・弓道場・トレーニング室・体力測定室他（体育館附属設備であるストリートスポーツ広場を含む）
武蔵野市立武蔵野陸上競技場	日本陸上競技連盟第3種陸上競技場・芝フィールド
武蔵野市立武蔵野軟式野球場	両翼 87m・センター103m
武蔵野市立武蔵野庭球場	砂入り人工芝コート 7面
武蔵野市立武蔵野プール	屋外 50m プール・幼児プール
武蔵野市立武蔵野温水プール	屋内 25m プール・15m プール
武蔵野市立緑町スポーツ広場	砂入り人工芝コート 30m×47m

- ・新型コロナウイルス感染症に関わる情勢を鑑み、感染対策チェックリストの提出を終了。  
(R4. 10/8)
- ・新型コロナウイルス感染症に関わる情勢を鑑み、
  - ①武蔵野総合体育館屋内施設にて行っていた定員制限を解除し、ラケット等の備品貸出に関わる制限を緩和。(R4. 11/8～)
  - ②武蔵野温水プールにて実施していた定員制限、市内在住、在勤、在学者限定利用を解除。  
(R4. 11/8～)
- ・武蔵野市新型コロナウイルス対策本部会議にて定められた方針を踏まえ、全施設、マスク着用は利用者の判断とした。(R5. 3/13～)

② 施設貸出

◆貸切使用 施設利用数（個人開放は除く）

		4月	5月	6月	7月	8月	9月	10月	11月	12月	1月	2月	3月	合計(件)
総合体育館	メインアリーナ※	199.5	184.5	201	210.5	249	219	268.5	250	234.5	174.5	217	238	2,646
	サブアリーナ※	155	171	173	166	156	159	169	165	138	135	158	166	1,911
	軽体操・ダンス室※	319	309	340	340	348	340	358	345	305	257	309	349	3,919
	柔道場	92	94	101	107	87	94	110	103	89	76	99	106	1,158
	剣道場	104	97	109	108	108	111	115	109	96	85	106	113	1,261
	弓道場	81	79	79	77	84	80	84	78	74	65	70	84	935
	大会議室※	122	95	104	142	106	121	123	128	114	88	128	126	1,397
	視聴覚室	50	41	50	55	55	37	52	54	34	32	52	43	555
	和室研修室※	126	110	140	109	130	120	135	146	130	82	128	148	1,504
	洋室研修室	39	29	46	39	88	28	43	51	22	38	45	41	509
陸上競技場	50	58	46	12	8	50	63	58	44	27	20	38	474	
野球場	81	90	104	95	95	80	77	82	55	57	71	82	969	
庭球場	703	879	873	825	823	662	717	763	693	607	681	736	8,962	
温水プール (コース貸)	160	157	136	18	31	154	201	172	157	113	173	177	1,649	
緑町スポーツ 広場※	50	71	67	74	70	40	64	67	65	53	48	61	730	

※分割利用のできる施設は最小単位を1として記載

(3) 生涯学習事業部管理運営事業

〈武蔵野プレイス〉

① 施設管理

施設	概要
武蔵野市立ひと・まち・情報 創造館 武蔵野プレイス	図書館・スタディコーナー・ワーキングデスク・会議室（スペース・フォーラム）・サウンドスタジオ・パフォーマンススタジオ・スタジオラウンジ・ワークラウンジ他

令和4年6月27日～ サウンドスタジオ・クラフトスタジオを一部運用方法を変更して再開

令和4年12月19日～ パフォーマンススタジオを一部運用方法を変更して再開

令和5年3月13日～ オープンスタジオ・クラフトスタジオの制限を解除して再開

令和5年3月23日～ パフォーマンススタジオの制限を解除して再開

② 施設貸出

◆来館者数

4月	5月	6月	7月	8月	9月	10月	11月	12月	1月	2月	3月	合計(人)
112,094	122,448	116,622	137,583	124,959	120,158	131,108	110,981	109,661	116,679	119,294	118,863	1,440,450

◆貸切使用施設利用数

	4月	5月	6月	7月	8月	9月	10月	11月	12月	1月	2月	3月	合計(件)
フォーラム	73	89	105	118	72	114	122	134	92	67	111	91	1,188
ギャラリー	36	26	64	29	45	33	53	52	56	13	34	51	492
スペースA	48	48	53	62	49	61	60	66	54	50	55	62	668
スペースB	44	48	52	62	54	56	64	62	51	51	55	52	651
スペースC	37	47	45	52	32	50	51	61	41	42	40	46	544
スペースD	44	51	48	53	40	48	56	56	43	45	52	42	578
スペースE	41	41	50	53	43	45	49	48	51	43	48	46	558
サウンドスタジオA	—	—	0	12	11	8	8	12	7	25	30	34	147
サウンドスタジオB	—	—	0	8	11	6	7	3	1	3	6	13	58
パフォーマンススタジオ	—	—	—	—	—	—	—	—	0	2	4	10	16
クラフトスタジオ	—	—	0	25	18	12	7	7	6	9	9	29	122

◆施設貸出利用数

	4月	5月	6月	7月	8月	9月	10月	11月	12月	1月	2月	3月	合計(人)
スタディコーナー	3,174	4,104	4,906	5,035	5,017	4,652	6,093	4,621	4,728	4,778	4,885	3,972	55,965
ワーキングデスク	921	1,252	1,169	1,275	1,294	1,251	1,293	1,191	921	1,194	1,330	1,242	14,333

〈吉祥寺図書館〉

① 施設管理

施設	概要
武蔵野市立吉祥寺図書館	地下1階（一般図書、蒼の書斎、つつじカウンター他）、1階（きちとしょトピック、新聞・雑誌、けやきカウンター他）、2階（絵本・児童書・YA図書、えほんのひろば、まなびとつどいのへや他）

② 施設貸出

◆来館者数

4月	5月	6月	7月	8月	9月	10月	11月	12月	1月	2月	3月	合計(人)
40,835	42,981	40,684	46,227	45,522	25,959	24,127	29,099	35,494	38,842	39,821	40,276	449,867

※エレベーター交換工事および図書特別整理期間中（9/1～11/11）、フロアへの利用者立入りはなし

◆施設貸出利用数（再掲）

	4月	5月	6月	7月	8月	9月	10月	11月	12月	1月	2月	3月	合計(人)
まなびとつどいのへや	596	851	967	790	976	0	0	336	606	887	803	688	7,500

※エレベーター交換工事および図書特別整理期間中（9/1～11/11）は開放なし



## 6 旅行業法に基づく旅行業

(定款 第4条第1項第6号関係)

スポーツ振興に関する事業（野外活動事業）において9事業、生涯学習振興に関する事業（野外活動事業）において6事業実施した。（東京都知事登録旅行事業第2 - 6513号）

## 7 その他この法人の目的を達成するために必要な事業

(定款 第4条第1項第7号関係)

### (1) 一時保育事業

	4月	5月	6月	7月	8月	9月	10月	11月	12月	1月	2月	3月	合計
利用者数	6	6	7	3	2	5	23	20	12	26	29	22	161
〈内子育て支援教室〉	0	0	0	0	0	0	0	0	0	7	11	10	28
実施日数	6	5	6	2	2	5	12	11	4	16	11	6	86
〈内子育て支援教室〉	0	0	0	0	0	0	0	0	0	2	3	3	8

## 8 武蔵野市立自然の村の管理運営に関する事業

(定款 第4条第2項第1号関係)

### (1) 自然の村管理運営事業

武蔵野市立自然の村 (長野県南佐久郡川上村大字川端下 547-1)

<中央棟・キャビン棟・多目的広場・星の広場・野外炊事場・太陽の広場>

キャビン棟利用期間：5/8～11/4

	4月	5月	6月	7月	8月	9月	10月	11月	12月	1月	2月	3月	合計
開村日数	15	26	25	29	30	26	27	7	4	4	4	4	201
中央棟宿泊 人数(一般)	56	71	33	49	108	101	89	25	7	27	15	2	583
中央棟宿泊 人数(事業等)	8	18	23	86	68	4	13	17	0	2	2	0	241
キャビン棟 宿泊人数 (一般)		69	6	22	63	38	131	0					329
キャビン棟 宿泊人数 (事業等)		13	0	187	200	14	0	0					414
合計(人)	64	171	62	344	439	157	233	42	7	29	17	2	1567

### (2) 自然の村利用促進バス運行事業

バス利用料金：大人 4,000 円、小中学生 2,000 円、未就学児無料

回数	運行日	中日行先	定員	応募者数	利用者数	利用部屋数 (全8部屋)	備考
自然の村 直行バス①	6/18(土) ～19(日)	増富	12	23	11	4	—
自然の村 直行バス②	7/2(土) ～3(日)	清里	12	38	12	4	—
自然の村 直行バス③	9/3(土) ～4(日)	小淵沢	12	32	10	4	—
自然の村 直行バス④	10/22(土) ～23(日)	清里	12	26	11	3	—
自然の村 直行バス⑤	1/28(土) ～29(日)	シャトレーゼ スキーバレー 野辺山	19	63	19	6	定員を12名から 19名に変更
自然の村 直行バス⑥	2/25(土) ～26(日)	サンメドウズ 清里スキー場	19	53	14	5	—
		合計	86	235	77	26	

## 9 定款第4条第1項各号に付帯する事業

(定款 第4条第2項第2号関係)

### (1) カフェ事業

〈市民文化会館〉

武蔵野市民文化会館2階設置のカフェ&レストラン「カノン」については、コロナ禍による施設使用状況等により休止中であるが、次年度以降の再開等に向けて、協議・検討を行った。

〈吉祥寺シアター〉

吉祥寺シアター1階のカフェ「吉祥なおきち」にて飲食物を提供した。

カフェ営業時間は午前11時30分～午後7時を原則とし、午後9時までのバータイム営業は行っていない。公演と関連して、「庭劇団ペニノ『百日紅、午後四時』(9/10-19)」のコラボメニュー『漁師が作ったパフェ』、「ala Collection『笑顔の砦』(10/20-27)」のコラボメニュー『百日紅ティーセット～午後のお茶の時間～』を販売し、好評を得た。

〈武蔵野プレイス〉

武蔵野プレイス1階パークラウンジの中心に位置するカフェ「Cafe Fermata」にて飲食物を提供した。

カフェ営業時間は

5月10日から午前10時～午後8時

(フードラストオーダー午後7時15分、ドリンクラストオーダー午後7時30分)

5月23日から午前10時～午後8時30分

(フードラストオーダー午後7時30分、ドリンクラストオーダー午後8時)

#### ◆カフェが主催した事業

オンライン会議アプリによる映画会、トークイベントを実施

タイトル	開催日	参加人数	備考
English Café for Beginners フェルマータの英会話カフェ 初心者向け	4/6	5	オンライン会議 アプリによる実施
English Café for Beginners フェルマータの英会話カフェ 初心者向け	4/13	5	オンライン会議 アプリによる実施
English Café for Beginners フェルマータの英会話カフェ 初心者向け	4/20	5	オンライン会議 アプリによる実施
English Night Online No.20	4/23	6	オンライン会議 アプリによる実施
English Café for Beginners フェルマータの英会話カフェ 初心者向け	5/11	3	オンライン会議 アプリによる実施
English Café for Beginners フェルマータの英会話カフェ 初心者向け	5/18	4	オンライン会議 アプリによる実施
English Café for Beginners フェルマータの英会話カフェ 初心者向け	5/25	3	オンライン会議 アプリによる実施
ブック&シネマ	6/7	5	対面実施
English Café for Beginners フェルマータの英会話カフェ 初心者向け	6/8	3	オンライン会議 アプリによる実施
English Café for Beginners フェルマータの英会話カフェ 初心者向け	6/17	4	対面実施

タイトル	開催日	参加人数	備考
ブック&シネマ	6/21	5	対面実施
English Café for Beginners フェルマータの英会話カフェ 初心者向け	6/22	3	オンライン会議 アプリによる実施
English Café for Beginners フェルマータの英会話カフェ 初心者向け	6/30	4	対面実施
ブック&シネマ	7/5	5	対面実施
English Café for Beginners フェルマータの英会話カフェ 初心者向け	7/6	3	オンライン会議 アプリによる実施
English Café for Beginners フェルマータの英会話カフェ 初心者向け	7/13	4	オンライン会議 アプリによる実施
ブック&シネマ	7/19	5	対面実施
English Café for Beginners フェルマータの英会話カフェ 初心者向け	7/21	4	対面実施
English Café for Beginners フェルマータの英会話カフェ 初心者向け	7/29	5	オンライン会議 アプリによる実施
English Night Online No.21	7/30	6	オンライン会議 アプリによる実施
ブック&シネマ	8/2	5	対面実施
English Café for Beginners フェルマータの英会話カフェ 初心者向け	8/3	5	オンライン会議 アプリによる実施
English Café for Beginners フェルマータの英会話カフェ 初心者向け	8/10	5	オンライン会議 アプリによる実施
ブック&シネマ	8/16	4	対面実施
English Café for Beginners フェルマータの英会話カフェ 初心者向け	8/24	5	対面実施
English Night Online No.22	8/27	4	オンライン会議 アプリによる実施
English Café for Beginners フェルマータの英会話カフェ 初心者向け	8/31	4	オンライン会議 アプリによる実施
ブック&シネマ	9/6	6	対面実施
English Café for Beginners フェルマータの英会話カフェ 初心者向け	9/7	4	オンライン会議 アプリによる実施
English Café for Beginners フェルマータの英会話カフェ 初心者向け	9/14	5	オンライン会議 アプリによる実施
ブック&シネマ	9/20	6	対面実施
English Café for Beginners フェルマータの英会話カフェ 初心者向け	9/21	4	オンライン会議 アプリによる実施
English Café for Beginners フェルマータの英会話カフェ 初心者向け	9/28	5	対面実施
English Night Online No.23	9/30	6	オンライン会議 アプリによる実施
ブック&シネマ	10/4	6	対面実施
English Café for Beginners フェルマータの英会話カフェ 初心者向け	10/5	5	オンライン会議 アプリによる実施
English Café for Beginners フェルマータの英会話カフェ 初心者向け	10/12	5	オンライン会議 アプリによる実施

タイトル	開催日	参加人数	備考
ブック&シネマ	10/18	6	対面実施
English Café for Beginners フェルマータの英会話カフェ 初心者向け	10/19	5	オンライン会議 アプリによる実施
English Café for Beginners フェルマータの英会話カフェ 初心者向け	10/26	5	オンライン会議 アプリによる実施
English Night Online No.24	10/28	4	オンライン会議 アプリによる実施
English Café for Beginners フェルマータの英会話カフェ 初心者向け	11/2	3	オンライン会議 アプリによる実施
ブック&シネマ (プレイス・フェスタ 2022 特別版)	11/4	12	対面実施
English Café for Beginners フェルマータの英会話カフェ 初心者向け	11/9	4	オンライン会議 アプリによる実施
ルーマニアナイト～ワインとカルチャー～	11/14	25	対面実施
Live in Library 第四回～ポップサウンドに痺れる夜～	11/18	22	対面実施
English Café for Beginners フェルマータの英会話カフェ 初心者向け	11/16	4	オンライン会議 アプリによる実施
English Café for Beginners フェルマータの英会話カフェ 初心者向け	11/30	4	オンライン会議 アプリによる実施
ブック&シネマ	12/6	8	対面実施
English Café for Beginners フェルマータの英会話カフェ 初心者向け	12/7	5	オンライン会議 アプリによる実施
English Café for Beginners フェルマータの英会話カフェ 初心者向け	12/14	5	オンライン会議 アプリによる実施
ブック&シネマ	12/20	8	対面実施
English Café for Beginners フェルマータの英会話カフェ 初心者向け	12/21	3	オンライン会議 アプリによる実施
English Café for Beginners フェルマータの英会話カフェ 初心者向け	1/11	4	オンライン会議 アプリによる実施
ブック&シネマ	1/17	5	対面実施
English Café for Beginners フェルマータの英会話カフェ 初心者向け	1/18	5	オンライン会議 アプリによる実施
English Café for Beginners フェルマータの英会話カフェ 初心者向け	1/25	8	オンライン会議 アプリによる実施
English Café for Beginners フェルマータの英会話カフェ 初心者向け	2/1	4	オンライン会議 アプリによる実施
ブック&シネマ	2/7	4	対面実施
English Café for Beginners フェルマータの英会話カフェ 初心者向け	2/8	5	オンライン会議 アプリによる実施
English Café for Beginners フェルマータの英会話カフェ 初心者向け	2/15	5	オンライン会議 アプリによる実施
ブック&シネマ	2/21	4	対面実施
English Café for Beginners フェルマータの英会話カフェ 初心者向け	2/22	4	オンライン会議 アプリによる実施
ブック&シネマ	3/7	5	オンライン会議 アプリによる実施

タイトル	開催日	参加人数	備考
English Café for Beginners フェルマータの英会話カフェ 初心者向け	3/8	3	対面実施
English Café for Beginners フェルマータの英会話カフェ 初心者向け	3/15	4	オンライン会議 アプリによる実施
ブック&シネマ	3/21	6	オンライン会議 アプリによる実施
English Café for Beginners フェルマータの英会話カフェ 初心者向け	3/22	4	対面実施
合計		364	

## (2) コミュニティラウンジ等運営事業

〈総合体育館〉

場所等	内容
総合体育館内コミュニティラウンジ	自動販売機 4 台（飲料水、軽食類、アイス）により飲食物を提供するとともに、飲食、歓談、ミーティングスペースとして整備した。
総合体育館内飲料水自動販売機	自動販売機 3 台（飲料水）を設置、管理をした。
陸上競技場外部自動販売機	自動販売機 8 台（飲料水）を設置、管理をした。
温水プール内外飲料水自動販売機	自動販売機 4 台（飲料水・水泳用品）を設置、管理をした。
屋外施設（庭球場・軟式野球場）用自動販売機	自動販売機 2 台（飲料水）を設置、管理をした。
夏期・イベント時の飲料水等販売	移動販売車（飲料水・かき氷等）による販売を行った。

\*R3. 1/8～ コミュニティラウンジの利用中止

## (3) 飲料水等提供事業

〈総合体育館〉

体育施設各所に飲料水の自動販売機 21 台を設置、管理をした。

〈武蔵野プレイス〉

プレイス地下 2 階に飲料水の自動販売機 2 台を設置、管理をした。

〈吉祥寺図書館〉

吉祥寺図書館 1 階に飲料水の自動販売機 1 台を設置、管理をした。

## (4) アルテ友の会事業

会員数 4,892 名（3 月 31 日現在）

(5) 受託販売等事業

① グッズ販売事業（収益事業）

主催等の公演において、来場者への CD 等の販売を支援した。

② ミュージアムショップ事業（収益事業）

吉祥寺美術館のミュージアムショップを運営し、図録等の販売や関連グッズの販売を行った。

③ 受託チケット販売事業（収益事業）

市民文化会館利用団体の公演について、同館窓口において販売を請け負い、利用団体の活動を支援した。

(6) ネットワーク事業

ネットワーク事業の実績は無かった。

## 10 その他（職場体験・実習等の受入れ）

### (1) 小・中・高等学校

内 容	人数	日程	受け入れ施設
武蔵野市立境南小学校 職場体験	1名	7/15	武蔵野プレイス
武蔵野市立境南小学校 2年生 図書館見学	8名（引率含）	10/4	武蔵野プレイス
	7名（引率含）	10/27	
武蔵野市立第三中学校 職場体験	2名	6/30・7/1	吉祥寺図書館
	3名	7/1	総合体育館
武蔵野市立第二中学校 職場体験	2名	7/5・7	吉祥寺図書館
	6名	7/5・7	武蔵野プレイス
	2名	7/5～7	総合体育館
杉並区立荻窪中学校 職場体験	2名	7/5～7	吉祥寺美術館
練馬区立石神井西中学校 職場体験	3名	9/13～14	総合体育館
武蔵野市立第一中学校 職場体験	3名	9/20～22	総合体育館
武蔵野市立第四中学校 職場体験	3名	9/27・29	文化会館、公会堂、 芸能劇場、シアター
	3名	9/27～29	総合体育館
東京都立三鷹中学校 職場体験	3名	11/9～11	総合体育館
藤村女子高等学校 2年生 図書館見学	14名（引率含）	7/11	武蔵野プレイス
東京都立西高等学校 体験活動	1名	8/6・18・20	文化会館、スイング
藤村女子高等学校 職場体験	3名	10/5	総合体育館

### (2) 大学

内 容	人数	日程	受け入れ施設
成蹊大学文学部芸術文化行政コース 制作実習 E・F	1名	6/11	文化会館
	1名	7/17	吉祥寺シアター
日本女子体育大学 令和4年度 健康産業施設等現場実習	1名	8/16～20	総合体育館
	1名	9/22～26	
	1名	10/18～22	
	1名	11/19～23	
	1名	1/16～20	
	1名	2/22～26	
東京学芸大学 社会教育実習	1名	10/3、7、22、26 11/1、3、5、6	武蔵野プレイス



## ■武蔵野文化事業団中期計画 令和4年度進捗状況報告

武蔵野文化事業団中期計画に基づく令和4年度の事業進捗状況は以下のとおり。

(1) 市民の共感を得る事業の実施 -親子(子ども)、高齢者、障がい者など社会包摂事業の充実-  
子ども向け体験事業(紙切り・ヴァイオリン・打楽器・ファミリーシアター)や8校での学校アウトリーチのほか、児童発達支援センターや武蔵野東小学校との連携による「風琴サロン」など、社会包摂の側面を持つ多様な事業を実施した。また、武蔵野アール・ブリュットは、美術館にとどまらず、市内3駅を中心にイベントを実施し、ワークショップの開催やロゴマークによる周知活動など新たな参加につながる活動を行った。

(2) 市民の文化の活動拠点としてのさらなる充実

スイングホールでの若手ピアニスト支援事業「私のスタンウェイ時間」の継続実施や、子ども・青少年を対象とした市民文化会館のジュニアプロデューサー事業、吉祥寺シアターの演劇部・ダンス部の開催など、市民自らが体験・創造する事業展開を図った。7か所の子ども施設と連携した「ワークショップにじ」では成果物を吉祥寺美術館や図書館で展示し、さらに次年度のコンサートにもつながる事業展開を進めた。

(3) 文化施設を訪れる人を増やす

新たな施設予約システムの整備やキャッシュレスシステムの導入により、利用者の利便性をさらに向上させるとともに、「音楽探偵バツハ」「スリミール」など新たな観客層を想定した公演を開催した。市民文化会館ロビー等でのクリスマス・ひな祭りなど季節の展示、プレイス市民活動人物紹介展の動画上映など、公演以外にも施設を訪れる機会の提供に努めた。また、武蔵野公会堂の改修等に関する有識者会議においては、武蔵野市市民活動推進課が担当する事務局の支援を行った。

(4) 市民や地域と連携してまちを元気にする

法人合併を契機にスポーツ・生涯学習施設と機能の組み合わせによる連携事業を複数実施した。成蹊大学とは「芸術文化の振興に関する覚書」を締結し、アートプロジェクト・シンポジウムを芸能劇場で開催したほか、都立西高校などからインターンシップの受入れを行った。第9回武蔵野市国際オルガンコンクールの準備にあたっては、さまざまな地域団体から構成する組織委員会を設置し、ボランティア募集やプレイベントの実施などについて、コンクール開催に向けた検討を進めた。また、コミュニティセンターや0123施設など学校以外の施設においてもアウトリーチ公演や学芸員による講話を行うなど地域に文化を届ける活動を広げたほか、吉祥寺パークエリアの社会実験への公会堂の協力、芸能劇場の備品を活用して市立小学校を支援するなど、各施設においても地域連携を進めた。

(5) 分野ごとの今後の展開

音楽等公演	
(1) 子ども（親子）が鑑賞（参加）できる事業	<ul style="list-style-type: none"> <li>・親子・子ども向け公演・体験事業として、「音楽探偵バッハ」「紙切り体験」「ねぎぼうずのあさたろう」「久保田巧ヴァイオリン体験・公演」「オペラをつくろう」「ファミリーシアター」などさまざまな分野の事業を実施した。</li> <li>・学校アウトリーチについては、栗コーダーカルテット、マイコロジー、中村さんちを小学校8校に派遣した。</li> <li>・オルガン関係では、夏休みオルガンスクールに15名が参加し、秋以降の継続クラスも実施した。オルガンコンクールの前年事業として、「お絵かきワークショップ」や、「ジュニアプロデューサー事業」を実施した。また、風琴サロンでは「ファミリーコンサート」など親子で楽しめる企画を充実した。</li> <li>・武蔵野シティバレエでは、小学生の招待を継続して実施した。</li> <li>・「打楽器フェスティバル」事業で世界の様々な打楽器のワークショップを行なったほか、市・生活福祉課と連携して市民文化会館利用の学習支援事業参加者へのバックステージツアーを実施するなど、新たな試みも行なった。</li> </ul>
(2) 芸術を身近に感じられる事業	<ul style="list-style-type: none"> <li>・舞台と客席がつながるサロン型事業として「風琴サロン」を実施した。「オルガンサスペンス劇場」「クリスマスファミリーコンサート」など親しみやすいテーマで開催した。</li> <li>・スイングホールでの若手ピアニスト支援事業「私のスタインウェイ時間」を継続して実施した。</li> <li>・NHKと連携し、「クラシック倶楽部」収録のほか落語公演「日本の話芸」収録を実施し、ホールの認知度向上につなげた。</li> <li>・各公演でU25チケットを継続し、若い層が文化に触れる機会の提供を行った。</li> <li>・「オルガン組み立てショー」では、オルガンの仕組みなど普段見られない構造を見せ、オルガンに興味をもってもらう工夫をして実施した。</li> </ul>
(3) 伝統文化に触れることのできる事業	<ul style="list-style-type: none"> <li>・「武蔵野寄席」「スイング寄席」に加え、芸能劇場を活用した「桂竹千代独演会」や公会堂での「柳昇一門会」を開催した。</li> <li>・子どもたちが伝統文化に触れる機会として「子ども茶道教室」「紙切り体験」などを開催した。</li> <li>・雅楽グループ「中村さんち」によるアウトリーチ事業、箏の第一人者・安藤政輝によるリサイタルなど邦楽事業を行なった。</li> </ul>
(4) その他事業 (テーマ性を持った事業など)	<ul style="list-style-type: none"> <li>・オルガンコンクール1年前事業として「U25オルガンコンサート」「マラソンコンサート」「ジュニアプロデューサー公演」などを9月17～19日に集中的に開催し、コンクールを周知した。</li> <li>・「松居直美J.S. バッハ全曲演奏会」については、8年間で13回の開催を経て全曲演奏を達成した。</li> <li>・市ゆかりのアーティストとの連携については、栗コーダーカルテット、綾クレバーン、前進座などの公演を開催した。指揮者・曾我大輔との連携により公募市民による「平和の第九」公演を開催した。</li> <li>・成蹊大学と「芸術文化の振興に関する覚書」を締結、同大学のほか都立西高校などからインターンシップの受入れを行った。</li> <li>・法人合併1年目として、「海老澤敏市民文化会館名誉館長講演会」を武蔵野プレイスで実施。吉祥寺図書館講演会の講師として若手落語家を紹介した。その他、「音楽探偵バッハ」へのスポーツ部門の職員の参加など部門間連携を開始した。</li> <li>・前年のウクライナ平和コンサートに続き、ウクライナ・オペラ・ガラ・コンサートを企画したが、出国手続きの影響から来日ができず、中止となった。</li> </ul>

美術（館）	
(1) 様々なジャンルの企画展	<ul style="list-style-type: none"> <li>本市所蔵作品の「野田九浦」展のほか、片山健の油彩画展、鈴木のりたけの絵本原画展や本市出身の作家相馬博のアクリル画展を開催し、野外彫刻ツアー等も実施した。</li> </ul>
(2) 「地域にある美術館」としての事業の展開	<ul style="list-style-type: none"> <li>地域団体と連携した武蔵野アール・ブリュット2022実行委員会の事務局として会則を制定し、7回の実行委員会の他、ロゴマークの作成や市内全域でのPR活動を展開した。</li> <li>市ゆかりの「野田九浦」展の開催では、吉祥寺東コミュニティセンター「九浦の家」と連携し見学会の実施や講師の派遣をした。</li> <li>地域連携プログラムではワークショップ「にじ」を開催しロビーを始め浜口陽三・萩原英雄両記念室に一部を展示した。</li> </ul>
(3) 所蔵作品の活用	<ul style="list-style-type: none"> <li>武蔵野市ゆかりの作家「野田九浦－〈自然〉なること－」の企画展示では修復後初公開となる「雲上図」を始めとする所蔵作品を活用した。</li> <li>市庁舎内で展示している所蔵作品の内、市民の目に触れる機会の多い5作品の展示替えを8月に行うとともに紹介文を作成・表示した。</li> <li>萩原英雄両記念室「富士をおもう」にあわせて岡田紅葉作品をロビーに展示した。</li> <li>屋外に設置している彫刻の設置経緯などを紹介するとともに公共の場にある作品の意義や活用、将来に向けた保存・管理などの意見交換をした。</li> <li>昨年に引き続き商工会議所会報表紙に所蔵作品の画像を提供し、市民に発信した。</li> <li>大阪中之島美術館「大阪の日本画」展への野田九浦作品の貸し出し対応。</li> </ul>
(4) 演劇、ダンスなど「動」の吉祥寺シアターとの共同	<ul style="list-style-type: none"> <li>美術館とシアターで協力し、地元商店へ両館のフライヤーを置いていただくなど、地域を巻き込んだ相乗的な宣伝に力点を置いて行っている。</li> <li>ワークショップ「にじ」での成果物（絵や作品または、歌う様子を捉えた動画など）を活用し、美術と音楽の連携したコンサート「にじ」を市民文化会館にて次年度5月に開催予定。</li> </ul>
(5) 幼少期から美術に親しむ環境づくり	<ul style="list-style-type: none"> <li>子ども達に人気の絵本作家鈴木のりたけの“しごとば”展及び片山健の油彩画展 濃密な記憶と懐かしい匂いを開催し、児童が観覧する機会とした。</li> <li>地域連携プログラムワークショップ「にじ」では市内7つの児童関係機関と連携した作品をロビー等に展示した。美術館ロビーに架かった“笑顔”いっぱい大きな虹へ太陽や花、車などを描いて貼れるようにして、観覧に来た児童も参加できるように工夫した。</li> <li>夏休み期間中に中学生招待事業を実施した。[利用者 34人]</li> </ul>
(6) データベース化の研究	<ul style="list-style-type: none"> <li>収蔵作品集計は、一定程度完了した。引き続きアーカイブ化を見据えた調査研究を進める。</li> </ul>
演劇（シアター）	
(1) 事業…舞台芸術を通じた都市文化の発信	<ul style="list-style-type: none"> <li>SCOTをはじめ日本を代表するカンパニーが公演を行った。</li> <li>ダンスLAB、ダンスリライトなど、ほかの劇場とは一線を画した特徴ある公演を行った。</li> </ul>
(2) 経営…「まちに開かれた劇場」を目指し、観客の地域住民の割合を増やす	<ul style="list-style-type: none"> <li>「こだぬききょうだいのおつかい」アウトリーチ公演を図書館、コミュニティセンター、あそべえ、0123、学童など様々な場所で開催した。</li> <li>親子で観劇できるファミリーシアターを開催した。吉祥寺図書館とも連携し、関連図書の展示や読み聞かせを行った。</li> <li>キン・シオタニのトーク&amp;ライブでは、写真を使って吉祥寺を紹介し、地域の知られざる魅力を発信した。</li> <li>劇場併設の「吉祥なおきち」では、公演に関連したコラボメニューを販売し、顧客体験を高めた。</li> </ul>

(3)人材…劇場・舞台芸術に携わる層を厚くする	<ul style="list-style-type: none"> <li>・2-5歳の子どもに向けて、ダンス、リトミックのワークショップ「吉祥寺チャイルドシアター WSダンス編」を開催した。</li> <li>・吉祥寺シアター演劇部では、対象を大人まで広げ、コメディを演じるワークショップを行った。</li> <li>・吉祥寺シアターダンス部では、吉祥寺の街なかを歩きながら踊りを制作するWSを行った。</li> <li>・国外でも活躍する若手注目株の振付家が、公募のダンサーとともに短編作品を創作・上演するワークショップ形式のプログラムを開催し、若手の育成に繋げた。</li> <li>・若手実演家向けの演劇、戯曲ワークショップは、地域密着と若手育成を兼ねた「ベンチのためのプレイリスト」に進化して実施している。</li> </ul>
-------------------------	--

達成目標	当初値				対象年度		目標値
	平成30年度	令和元年度	令和2年度	令和3年度	令和4年度	令和5年度	令和6年度
学校アウトリーチ訪問校数	1校	11校	1校	11校	8校		12校
吉祥寺美術館観覧者数	38,171人	22,196人	9,604人	32,563人	24,084人		41,000人
ファミリーシアター観覧者数	1,626人	1,375人	90人	471人	789人		2,500人

(6) ガバナンスや経理的基盤などの充実・強化

事業推進管理体制の強化	
① 組織体制と人材育成	<ul style="list-style-type: none"> <li>・合併に伴い、嘱託職員の無期雇用転換など雇用の安定化を図ったほか、休暇制度の充実、固有職員の退職手当への調整額の追加などの見直し、職員の経験値を活かす高年齢者再雇用制度の導入など人事制度の見直しを進めた。</li> <li>・年間の職員研修計画を整備し、職層研修・合同研修などを計画的に実施した。芸術文化事業・アートマネジメントに関しては、専門研修として、全国公文協研修会などに参加した。</li> <li>・内部広報創刊により情報を共有した。連携事業実施による部門間連携を強化した。</li> </ul>
②財務・総務体制(事務執行管理力)の強化	<ul style="list-style-type: none"> <li>・芸術文化振興基金、東京都歴史文化財団などの補助金・助成金を獲得した。</li> <li>・オルガンコンクール開催に向け、寄付制度・クラウドファンディングを検討した。</li> <li>・会計・契約制度の見直しにより部門の裁量権を拡大した。契約研修を実施した。</li> <li>・人事管理システム導入、運用効果に関しては検証中。</li> <li>・特定資産の効果的な活用を行った。</li> </ul>

■武蔵野生涯学習振興事業団中期計画達成のための取組

【本】：本部事務局管理課、【ス】：スポーツ振興課、【野】：野外活動センター

【プ】：プレイス管理課

重点目標達成のための取組の方向性	事業報告
<p>1 市の生涯学習振興政策と緊密な連携を図り、事業立案における市との連携に取り組みます。</p>	<p>【本】体育施設職員の専門研修として、市の生涯学習スポーツ課スポーツ推進担当課長を招きスポーツ推進計画の講話を受けた。計画の意義・内容を周知、取り組み計画を共有した。</p> <p>【ス・野】生涯学習スポーツ課と協議し、スポーツ推進計画の各項目に該当する事業を整理、年度ごとに進捗を確認していくことを相互確認した。</p> <p>【プ】市図書館協議会へ出席し、内容を図書職員定例会で共有することで、図書館基本計画に基づく事業の方向性を確認した。</p> <p>【プ】子ども読書活動推進計画連絡会議へ出席し、会議での報告を踏まえ、図書館職員に共有することで、計画の実現に向けた取り組みを実施した。(あかちゃんオアシス、あかちゃんプレイス等)</p> <p>【プ】図書館連絡会議へ出席し、市図書館の重点課題を図書職員定例会で共有することで、課題解決への取り組みが促進した。</p> <p>例：選書基準を共有し、複本受入方針及び基準の確認を行い、具体的に複本の取り扱いを明確にした。</p>
<p>2 地域や団体とのつながりを活かした事業に取り組みます。</p>	<p>【ス】出張開催スポーツ教室として、桜野小学校において「ジュニア HIPHOP ダンス」を実施し、土曜学校「ボッチャ」を井之頭小学校、土曜学校「なわとび」を本宿小学校で実施した。また子育て支援スポーツ教室として、西部コミュニティセンターで「はじめてエアロ」と「ヨーガ」を、吉祥寺南町コミュニティセンターで「ヨーガ」を実施した。また、市体育協会加盟団体のスポーツ指導員の経験や技能を活かし、各種スポーツ教室において指導をしていただくことで、地域に根差したスポーツ指導者の活躍の場を広げた。</p> <p>【野】親子野あそびプログラムについて、地域や団体とのつながりを活かした事業を実施した。(成蹊大学「馬とふれあい仲良くなるう」、NPO 団体による市内農園をフィールドにした「畑で収穫体験をしよう」、井之頭恩賜公園での観察プログラム「動物博士になろう」)</p> <p>【野】野外活動サポートスタッフの育成事業では、ジャンボリースタッフの参加枠について、児童青少年課を通して青少協関係者に参加案内通知を行った。令和4年度はジャンボリー事業が中止となったため、対象プログラムの参加は年間通して少なかったが、必要な知識、技術習得の機会を提供した。</p> <p>【プ(吉祥寺図書館)】エレベーター改修に伴う休館期間中に、0123</p>

はらっぱにて出張おはなし会を実施し、計 108 名の方にご参加いただき、今後の図書館利用へのきっかけづくりを行った。

【プ（生涯学習）】令和 4 年度は、「ぶらっとプレイス」をプレイス・フェスタで 4 日間連続の当日申込事業として実施したことで、普段忙しい方や予定が読めない方などに気軽に生涯学習をはじめのきっかけを提供した。

【プ（市民活動）】団体紹介展「大きな大きなポスター展」、団体個別 PR「ロコ×プレイス」のほか「団体相互交流会」などにより場の提供やイベントを実施した。11 月、事業団 HP（プレイス）の市民活動情報ステーションの頁をリニューアルし、団体の検索やイベント情報が細かく検索可能になり、これから活動を始めたい個人の方から情報を発信したい団体まで活用されている。

【プ（青少年）】「パフォーマンス発表会」を境南ふれあい広場で実施し、地域とのつながりや演奏者同士の交流ができ、青少年の活動に対する理解促進につながった。

【プ】令和 4 年 3 月より、第 2・4 週の乳幼児おはなし会のあとに、参加者同士の交流「あかちゃんプレイス」を実施した。同様に吉祥寺図書館では「あかちゃんオアシス」を実施し、参加者と職員および参加者同士の交流の広がりが見られた。

【プ】

吉祥寺図書館では、まちのイベント（吉祥寺アニメーション映画祭）の短編動画の紹介とともに、関連する図書の展示を行った。また新たに「ちらしラック」を設置したことで、地域の情報発信機能を充実させ、吉祥寺地区商店会や武蔵野市観光機構などのイベント周知に活用されることでまちの文化振興、地元産業支援につながった。吉祥寺図書館エレベーター改修に伴う休館期間を活用し、図書館の仕事を紹介する動画を作成。小学校の図書館見学に活用した。

「ちょこっと司書体験」を実施し、希望する青少年に合わせた司書体験を実施する（随時実施）ことで、延べ 63 名の青少年が参加した。多くの青少年の知的好奇心や新たな気づきなど喚起を促した。

【プ（生涯学習）】講座終了後のアンケートを通して、利用者の声を集め、次年度の企画・運営に活かすサイクルができており、利用者満足の高い講座の運営につながった。

【プ（市民活動）】団体企画講座を 3 団体選定し、イベントの実施に向けて団体への支援を行った。フジテレビ CSR 事業部とのデジタル紙芝居朗読レッスンや、JR 武蔵境駅とのバックヤードツアーを企画実施し、子どもたちには実際に働く姿を見たり、体験できたりしたことで将来に向けた意欲向上の成果があった。

<p>3 オリンピック、パラリンピック後のレガシーの継承に取り組みます</p>	<p>【ス】日本フットボールリーグ（6試合）、ジャパンラグビーリーグワン（2試合）、Vリーグ（6試合）など有観客試合への運営協力を通じて観るスポーツの啓発を行った。</p> <p>【ス】東京 2020 大会の水球競技に出場した日本代表選手をゲストとして招き、Sports for All 水球を開催した。東京 2020 大会での経験を子どもたちに伝え、デモンストレーションではトップレベルの技を披露したことにより、オリンピック・パラリンピックのレガシーの継承とともに、子ども世代への体験の機会を提供した。</p> <p>【ス】障がい者向けスポーツ教室として「初心者水泳」、「ジュニア水泳」を実施し、気軽に参加できるワンデースポーツ教室として「障がい者のためのスポーツ広場」を通年で実施した。東京 2020 大会で大活躍をした「ボッチャ」の大会「ボッチャ武蔵野カップ 2022」では、子どもから高齢者、または障がいの有無に関わらず幅広い方々に参加してもらうことで、インクルーシブな大会を開催し、共生社会を推進する機会を提供した。</p> <p>【ス】スポーツボランティアHANDSは9回のイベント等において、延べ 50 名のメンバーが活動を行い、スポーツを「ささえる」担い手づくりと活動する機会を提供した。</p> <p>【野】SFA カヌーでは、ゲストにパラカヌーの瀬立モニカ選手を招いた。また、障がいのある方の参加を受け入れ、安全管理を行い、カヌー体験を楽しんでもらった。</p> <p>【ブ（生涯学習）】年2回の聴覚障害者向け教養講座では、聾学校での教育実践などの講演を実施し、障がい者の方が学ぶ場の提供、障がい者への理解促進を図った。</p> <p>また、多様性を認め合う学びの機会として青少年事業ではLGBTQ+の講演と併せてYouTubeの配信や職員研修を組み合わせ実施し、理解促進を図った。</p>
<p>4 市の施設保全計画を先取りするような予防保守の強化に取り組みます。</p>	<p>【ス】各種メーカー等による定期的な保守点検とは別に、職員による自主検査を11月より毎月実施した。地域防災計画に基づき、年2回開催される市の災害対策物資班打ち合わせに出席し、情報収集を行った。</p> <p>【ブ】プレイス1階東側非常口の段差解消提案を市へ行い令和4年度中に市施設課による段差解消工事が行われた。</p> <p>【ブ（吉祥寺図書館）】以前から不具合が発生していたエレベーターについて改修を要望した結果、R4年度中に市施設課による改修工事が行われた。施設の老朽化に伴うコンセント火災について市に報告を行い、必要な修繕を行った。</p> <p>【ブ】帰宅困難者対応ステーションが未確定であったため実施でき</p>

	<p>なかったが、年度当初に消防署による講話の機会を設けた。また、総合防災訓練時にも立ち合いをお願いしてアドバイスをもらうとともに、助言により月ごとにテーマを決めて簡易的に行う「ちょこっと訓練」を毎月実施した。</p>
<p>5 多様な利用者に配慮した施設の改修提案に取り組みます。</p>	<p>【ス】大規模改修については、計画の変更により本年度の策定は中断している。</p> <p>【ス】9月と2月に体育館、プレイス、文化施設の3館会議を実施し、修繕・改修状況を共有した。</p> <p>【ス】野球場飛球対策について、ハード面での対応は予算的に難しいため、ソフト面（バットの制限）での制限に取り組んだ。</p> <p>【プ（吉祥寺図書館）】多様な利用者に配慮し、正面入口のスロープに手すり設置を市に要望し、工事を実施した。</p>
<p>6 嘱託職員を含め職責や能力に見合った処遇の実現に取り組みます</p>	<p>【本】財政援助出資団体（6団体）の情報交換会に出席し、各団体の就業規定の収集を行った。</p> <p>【本】体育施設の臨時職員に向け、新しいサービス（キャッシュレス）導入時に半日研修を実施した。基本研修「障がい者理解研修」を実施した。本部事務局職員と業務の見直し、提案に向けたミーティングを実施した。</p> <p>【プ】青少年、市活、図書館の職員による視察研修を実施。また、先進事例視察（八戸）を実施するとともに、視察報告会を2・3月に実施した。そこでの知見やアイデアを今後のプレイスや吉祥寺図書館での運営に生かしていくながれをつくった。</p> <p>例1：図書館おはなし会で使用した本および紹介展示した本を、一定期間児童書エリアにて継続展示を開始した。</p> <p>例2：図書館映画会終了後、紹介展示した本を一定期間「アート&amp;ティーンズライブラリー」での継続展示を行うようにした。</p>
<p>7 人材の育成に取り組みます</p>	<p>【本】令和4年度研修計画を策定し、基本研修また各種専門研修を実施した。嘱託職員の自己研鑽の機会の提供として通信教育補助金制度を周知し、10名の利用者増につなげた。</p> <p>【プ】当初計画どおり、前年度から引き続き1年間、主任を中央図書館に派遣し、図書館職員としての専門性向上を図ることができている。令和4年度中に中央図書館担当係長とともに「除籍ガイドライン」の作成を実施した。</p>
<p>8 収益源の多様化に取り組みます</p>	<p>【本】障がい者雇用調整金、健康診断助成金、コロナ感染症関連の「小学校休業等助成金」、退職金掛け金助成金を確保した。</p> <p>【ス】スポーツ・野外活動情報誌「Do sports!」において、3ページ分の広告ページを設定し、3社の地元企業から申請があり、広告を掲載し、収入を確保した。</p>



	<p>【ブ】プレイス・インフォによる広告収入を確保するとともに、プレイス・フェスタのパンフレットにおいても広告を導入し、収益源を増やした。また、プレイスオリジナルグッズを作成し、カフェに委託販売することで、プレイスへの愛着を喚起するとともに収入源の多様化を図った。</p>
<p>9 限られた資源を最大限に活用した法人経営の自律に向けた検討に取り組みます。</p>	<p>【本】総務分野では人事給与管理システムを導入し、労務管理、給与計算の一本化を進めた。経理分野では、勘定科目の統一、共通費用の事務の一本化を進めた。事業団共有の消耗品を単価契約へ移行、一括発注などスケールメリットを活かした事務処理を試行した。</p> <p>【ブ】人事・給与システムの電子化により、業務の効率化が図られるとともに、紙資源の削減にも効果が得られた。</p>

## II 法人の運営等について

### 1. 組織図

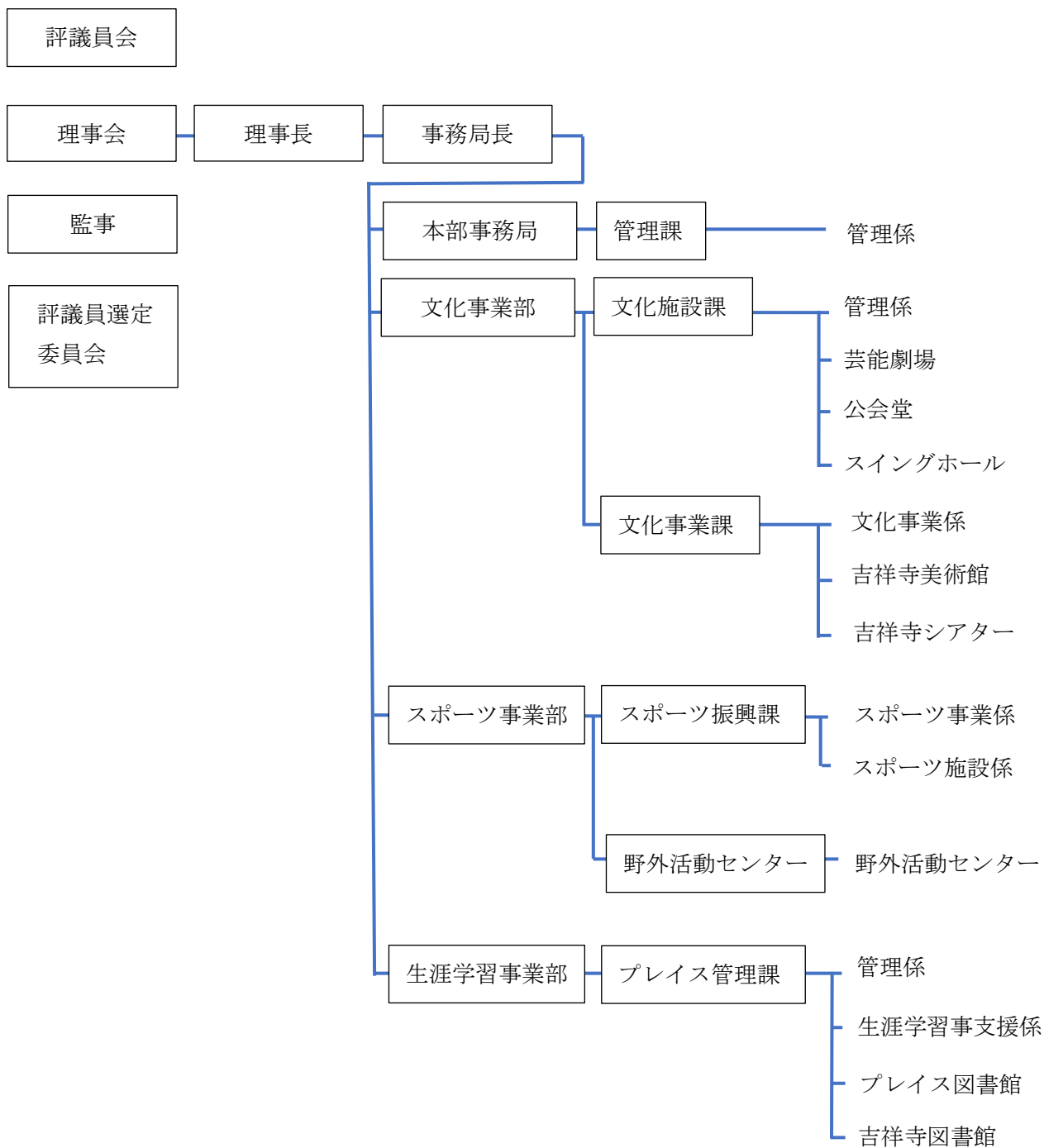

## 2. 役員等に関する事項

### (1) 役員

役職名	氏名	任期	備考
理事長	福島 文昭	令和3年6月21日から令和4年度のうち最終のものに関する定時評議員会の終結の時まで	
常務理事	田中 博徳	令和3年6月21日から (令和5年3月31日退任)	公益財団法人武蔵野文化生涯学習事業団 事務局長兼スポーツ事業部長 (武蔵野市派遣参事)
常務理事	佐々木 岳	令和4年4月1日から令和4年度事業に関する定時評議員会終結の時まで	公益財団法人武蔵野文化生涯学習事業団 文化事業部長
常務理事	平之内 智生	令和3年6月21日から令和4年度のうち最終のものに関する定時評議員会の終結の時まで	公益財団法人武蔵野文化生涯学習事業団 生涯学習事業部長 (武蔵野市派遣参事)
理事	青木 稔	令和4年4月1日から (令和5年3月31日退任)	公益財団法人武蔵野文化事業団 前理事長
理事	秋本 清	令和3年6月21日から令和4年度のうち最終のものに関する定時評議員会の終結の時まで	武蔵野市体育協会会長
理事	稲垣 英夫	令和4年4月1日から令和4年度事業に関する定時評議員会終結の時まで	武蔵野商工会議所名誉会頭
理事	岩崎久美子	令和3年6月21日から (令和5年3月31日退任)	放送大学教授
理事	海老澤 敏	令和4年4月1日から令和4年度事業に関する定時評議員会終結の時まで	国立音楽大学名誉教授
理事	小西 和信	令和3年6月21日から令和4年度のうち最終のものに関する定時評議員会の終結の時まで	武蔵野大学名誉教授
理事	坂口 寛敏	令和4年4月1日から令和4年度事業に関する定時評議員会終結の時まで	東京藝術大学名誉教授
理事	田口 康之	令和3年6月21日から令和4年度のうち最終のものに関する定時評議員会の終結の時まで	国士舘大学体育学部体育学科教授
理事	松居 直美	令和4年4月1日から令和4年度事業に関する定時評議員会終結の時まで	聖徳大学名誉教授
監事	金子 俊治	令和4年4月1日から (令和4年6月20日退任)	株式会社ジェイコム武蔵野三鷹 元顧問
監事	田村 豪司	令和3年6月21日から令和4年度のうち最終のものに関する定時評議員会の終結の時まで	税理士
監事	安田 大	令和4年4月1日から (令和4年6月20日退任)	税理士、社会保険労務士
監事	渡部 敏夫	令和3年6月21日から令和4年度のうち最終のものに関する定時評議員会の終結の時まで	社会福祉法人武蔵野市民社会福祉協議会前常務理事

(定数について)

定款第22条に、理事3名以上9名以内、監事2名以内と規定しているが、付則にて、令和4年度事業に関する定時評議員会の終結の時までは理事3名以上13名以内、令和3年度事業に関する定時評議員会の終結の時までは監事4名以内とする経過措置を規定している。

## (2) 評議員

役職名	氏名	任期	備考
評議員	安藤 雄太	令和元年6月18日から令和4年度事業に関する定時評議員会終結の時まで	東京ボランティア・市民活動センターアドバイザー
評議員	恩田 秀樹	令和4年4月1日から令和6年度事業に関する定時評議員会終結の時まで	武蔵野市副市長
評議員	川村 陶子	令和4年4月1日から令和6年度事業に関する定時評議員会終結の時まで	成蹊大学文学部国際文化学科教授
評議員	岸本 葉子	令和4年4月1日から令和6年度事業に関する定時評議員会終結の時まで	エッセイスト
評議員	倉持 伸江	令和元年6月18日から令和4年度事業に関する定時評議員会終結の時まで	東京学芸大学教育学部准教授
評議員	小林 真理	令和4年4月1日から令和6年度事業に関する定時評議員会終結の時まで	東京大学大学院人文社会系研究科教授
評議員	清水 雅之	令和4年4月1日から令和6年度事業に関する定時評議員会終結の時まで	公益財団法人武蔵野市子ども協会理事長
評議員	関根 美英	令和元年6月18日から令和4年度事業に関する定時評議員会終結の時まで	有限会社ヴァンテ代表取締役
評議員	竹内 敬子	令和2年3月1日から令和4年度事業に関する定時評議員会終結の時まで	成蹊大学文学部特任教授
評議員	竹内 道則	令和元年6月18日から令和4年度事業に関する定時評議員会終結の時まで	武蔵野市教育委員会教育長
評議員	長浜 尚史	令和元年6月18日から令和4年度事業に関する定時評議員会終結の時まで	亜細亜大学経済学部経済学科教授（医学博士）
評議員	長谷川ひとみ	令和元年6月18日から令和4年度事業に関する定時評議員会終結の時まで	はせがわ内科院長 一般社団法人武蔵野市医師会副会長

(定数について)

定款第11条において、評議員3名以上9名以内と規定しているが、付則にて、令和4年度事業に関する定時評議員会の終結の時までは評議員3名以上12名以内とする経過措置を規定している。

## (3) 評議員選定委員会

選出区分	氏名	任期	備考
評議員	長浜 尚史	令和4年9月27日から令和6年9月26日まで	公益財団法人武蔵野文化生涯学習事業団評議員会会長
監事	渡部 敏夫	令和4年9月27日から令和6年9月26日まで	公益財団法人武蔵野文化生涯学習事業団監事
外部委員	宮ノ入 淑英	令和4年9月27日から令和6年9月26日まで	武蔵野市老人クラブ連合会元会長
外部委員	松井 浩子	令和4年9月27日から令和6年9月26日まで	武蔵野市赤十字奉仕団委員長
事務局	大久保 宏	令和4年9月27日から令和6年9月26日まで	公益財団法人武蔵野文化生涯学習事業団本部事務局参事

### 3. 職員に関する事項

#### (1) 職員数（令和5年3月31日現在）

	職員	市派遣職員	高齢者再雇用職員	嘱託職員
本部事務局	9	1	0	1
文化事業部	7	4	4	26
スポーツ事業部	13	1	0	7
生涯学習事業部	25	3	3	67
中央図書館派遣研修	1	-	-	-
計	55	9	7	101

#### (2) 職員数前年比

	職員	市派遣職員	高齢者再雇用職員	嘱託職員
令和3年度				
旧文化事業団	10	5	*	27
旧生涯学習振興事業団	48	5	4	75
計	58	10	4	102
令和4年度	55	9	7	101
前年比	-3	-1	3	-1

\*（令和3年度）高齢者再雇用職員の職制は旧生涯学習振興事業団のみ

## 4. 役員会等に関する事項

### (1) 理事会

回数	開催月日	議案番号	議案事項	結果
第1回	令和4年4月1日	第1号	公益財団法人武蔵野文化生涯学習事業団 常務理事の選定	可決
		第2号	利益相反取引の承認	可決
			(報告事項) 新事業団のロゴマーク等について	
第2回	令和4年6月2日	第3号	令和3年度公益財団法人武蔵野文化事業団事業報告	可決
		第4号	令和3年度公益財団法人武蔵野文化事業団収支決算	可決
		第5号	令和3年度公益財団法人武蔵野生涯学習振興事業団事業報告	可決
		第6号	令和3年度公益財団法人武蔵野生涯学習振興事業団収支決算	可決
		第7号	利益相反取引の承認	可決
		第8号	公益財団法人武蔵野文化生涯学習事業団 令和4年度第2回評議員会の開催	可決
			(報告事項) 「企業価値向上検討ワーキング」報告書について	
			(報告事項) 野外活動センター運営委員会提言について	
			(報告事項) 青少年アンケート2021について	
	(報告事項) 職務の執行状況について			
第3回 (決議省略)	令和4年9月16日	第9号	公益財団法人武蔵野文化生涯学習事業団 評議員選定委員会委員の選任	可決
第4回	令和4年10月25日	第10号	公益財団法人武蔵野文化生涯学習事業団 特定資産取扱規程の一部を改正する規程	可決
		第11号	利益相反取引の承認	可決
		第12号	公益財団法人武蔵野文化生涯学習事業団 令和4年度第3回評議員会の開催	可決
			(協議事項) 公益財団法人武蔵野文化生涯学習事業団 令和5年度文化事業部事業予定	
			(報告事項) 利益相反取引の報告	
			(報告事項) 公益財団法人武蔵野文化生涯学習事業団 令和4年度上半期運営状況	

回数	開催月日	議案番号	議案事項	結果	
			(報告事項) 成蹊大学との芸術文化の振興に関する覚書の締結について		
			(報告事項) 評議員選定委員会委員の就任について		
			(報告事項) その他		
第5回	令和5年3月13日	第13号	令和5年度 公益財団法人武蔵野文化生涯学習事業団事業計画	可決	
		第14号	令和5年度 公益財団法人武蔵野文化生涯学習事業団収支予算	可決	
		第15号	令和5年度 公益財団法人武蔵野文化生涯学習事業団資金調達及び設備投資の見込みについて	可決	
		第16号	公益財団法人武蔵野文化生涯学習事業団契約事務規程の一部を改正する規程	可決	
		第17号	公益財団法人武蔵野文化生涯学習事業団職員就業規程の一部を改正する規程	可決	
		第18号	公益財団法人武蔵野文化生涯学習事業団職員給与規程の一部を改正する規程	可決	
		第19号	公益財団法人武蔵野文化生涯学習事業団高年齢者再雇用職員就業規程の一部を改正する規程	可決	
		第20号	公益財団法人武蔵野文化生涯学習事業団嘱託職員就業規程の一部を改正する規程	可決	
		第21号	公益財団法人武蔵野文化生涯学習事業団職員採用基準に関する規程の一部を改正する規程	可決	
		第22号	令和4年度公益財団法人武蔵野文化生涯学習事業団補正予算(第1回)	可決	
		第23号	利益相反取引の承認	可決	
		第24号	公益財団法人武蔵野文化生涯学習事業団 令和4年度第4回評議員会の開催	可決	
				(報告事項) 指定管理者制度に関する基本方針について	
				(報告事項) 職務の執行状況について	

## (2) 評議員会

回数	開催月日	議案番号	議案事項	結果
第1回	令和4年4月6日	第1号	公益財団法人武蔵野文化生涯学習事業団 評議員会副会長選任	可決
			(報告事項) 新事業団のロゴマーク等について	

回数	開催月日	議案番号	議案事項	結果
第2回	令和4年6月20日	第2号	令和3年度 公益財団法人武蔵野文化事業団事業報告	可決
		第3号	令和3年度 公益財団法人武蔵野文化事業団収支決算	可決
		第4号	令和3年度 公益財団法人武蔵野生涯学習振興事業団事業報告	可決
		第5号	令和3年度 公益財団法人武蔵野生涯学習振興事業団収支決算	可決
			(報告事項) 「企業価値向上検討ワーキング」報告書について	
			(報告事項) 野外活動センター運営委員会提言について	
			(報告事項) 青少年アンケート2021について	
第3回	令和4年11月10日		(報告事項) 成蹊大学との芸術文化の振興に関する覚書の締結について	
			(報告事項) 評議員選定委員会委員の就任について	
		第6号	公益財団法人武蔵野文化生涯学習事業団 基本財産の取得	可決
			(報告事項) 公益財団法人武蔵野文化生涯学習事業団 令和4年度上半期運営状況について	
			(報告事項) その他	
第4回	令和5年3月27日	第7号	令和4年度 公益財団法人武蔵野文化生涯学習事業団理事長の賞与	可決
		第8号	公益財団法人武蔵野文化生涯学習事業団 理事の選任	可決
			(報告事項) 令和5年度 公益財団法人武蔵野文化生涯学習事業団 事業計画	
			(報告事項) 令和5年度 公益財団法人武蔵野文化生涯学習事業団 収支予算	
			(報告事項) 令和5年度 公益財団法人武蔵野文化生涯学習事業団 資金調達及び設備投資の見込みについて	
			(報告事項) 令和4年度 公益財団法人武蔵野文化生涯学習事業団 補正予算 (第1回)	
			(報告事項) 指定管理者制度に関する基本方針	
			(報告事項) 理事の辞任について	

### (3) 評議員選定委員会

令和4年度は開催なし



令和4年度

公益財団法人武蔵野文化生涯学習事業団

# 財 務 諸 表

令和4年 4月 1日から

令和5年 3月 31日まで



公益財団法人 楽しむ、出会う、わかちあう

**武蔵野文化生涯学習事業団**

# 貸借対照表

令和 5年 3月 31日 現在

(単位：円)

科 目	当年度	前年度	増 減
<b>I 資産の部</b>			
1. 流動資産			
現金預金	252,249,579	160,276,361	91,973,218
未収金	21,893,735	3,884,867	18,008,868
前払金	1,006,461	17,760	988,701
貯蔵品	660,694	0	660,694
立替金	723,643	34,511	689,132
流動資産合計	276,534,112	164,213,499	112,320,613
2. 固定資産			
基本財産			
投資有価証券	304,943,000	284,751,000	20,192,000
定期預金	195,000,000	0	195,000,000
普通預金	57,000	2,792,000	△ 2,735,000
基本財産合計	500,000,000	287,543,000	212,457,000
特定資産			
退職給付引当資産	113,835,667	71,441,487	42,394,180
音楽コンクール等事業積立資産	81,308,062	0	81,308,062
事業振興積立資産	9,500,000	9,500,000	0
受付システム等整備事業積立資産	223,764,324	146,594,012	77,170,312
人事管理システム等整備事業積立資産	6,052,590	0	6,052,590
次期受付システム等整備事業積立資産	314,296,000	0	314,296,000
特定資産合計	748,756,643	227,535,499	521,221,144
その他固定資産			
建物付属設備	12,419,356	13,647,281	△ 1,227,925
構築物	5,022,963	5,443,768	△ 420,805
什器備品	79,850,719	50,807,823	29,042,896
有形リース資産	9,971,615	13,831,595	△ 3,859,980
ソフトウェア	108,524,948	47,395,586	61,129,362
無形リース資産	798,336	0	798,336
差入保証金	2,200,000	2,200,000	0
その他固定資産合計	218,787,937	133,326,053	85,461,884
固定資産合計	1,467,544,580	648,404,552	819,140,028
資産合計	1,744,078,692	812,618,051	931,460,641
<b>II 負債の部</b>			
1. 流動負債			
未払金	174,825,226	143,736,515	31,088,711
未払消費税等	16,987,500	5,751,900	11,235,600
前受金	10,293,340	704,670	9,588,670
預り金	13,724,146	4,313,525	9,410,621
一年内返済予定リース債務	4,592,070	3,631,326	960,744
流動負債合計	220,422,282	158,137,936	62,284,346
2. 固定負債			
退職給付引当金	113,835,667	71,441,487	42,394,180
リース債務	5,888,129	9,542,283	△ 3,654,154
固定負債合計	119,723,796	80,983,770	38,740,026
負債合計	340,146,078	239,121,706	101,024,372
<b>III 正味財産の部</b>			
1. 指定正味財産			
寄付金	3,279,322	0	3,279,322
指定正味財産合計	3,279,322	0	3,279,322
(うち基本財産への充当額)	( 1,000,000 )	( 0 )	( 1,000,000 )
(うち特定資産への充当額)	( 2,279,322 )	( 0 )	( 2,279,322 )
2. 一般正味財産	1,400,653,292	573,496,345	827,156,947
(うち基本財産への充当額)	( 499,000,000 )	( 287,543,000 )	( 211,457,000 )
(うち特定資産への充当額)	( 632,641,654 )	( 156,094,012 )	( 476,547,642 )
正味財産合計	1,403,932,614	573,496,345	830,436,269
負債及び正味財産合計	1,744,078,692	812,618,051	931,460,641

(注記) 前年度欄は、吸収合併存続法人である「旧：公益財団法人武蔵野生涯学習振興事業団」の単体の令和3年度決算の金額であるが、合併に伴い勘定科目の体系が変更されており、当年度との比較のために一部組み替えている。

什器備品（リース資産） → 有形リース資産      旅行業保証金 → 差入保証金

未払金 → 未払金 と 未払消費税等 に区分      リース債務 → 一年内返済予定リース債務 と リース債務 に区分

# 正味財産増減計算書

令和4年4月1日から令和5年3月31日まで

(単位：円)

科 目	当年度	前年度	増 減
I 一般正味財産増減の部			
1. 経常増減の部			
(1) 経常収益			
基本財産運用益	[ 5,989,162 ]	[ 3,597,712 ]	[ 2,391,450 ]
基本財産受取利息	5,939,162	3,597,712	2,341,450
基本財産受取配当金	50,000	0	50,000
特定資産運用益	[ 96,193 ]	[ 2,306 ]	[ 93,887 ]
特定資産受取利息	96,193	2,306	93,887
受取会費	[ 5,474,000 ]	[ 0 ]	[ 5,474,000 ]
友の会受取会費	5,474,000	0	5,474,000
事業収益	[ 2,128,055,884 ]	[ 1,361,257,299 ]	[ 766,798,585 ]
自主事業収益	18,833,312	10,968,110	7,865,202
鑑賞料収益	42,114,795	0	42,114,795
物品等販売収益	4,987,279	4,219,411	767,868
手数料収益	15,555,980	0	15,555,980
広告料収益	624,000	594,000	30,000
業務受託収益	2,045,940,518	1,345,475,778	700,464,740
受取補助金等	[ 9,660,892 ]	[ 0 ]	[ 9,660,892 ]
受取国庫等補助金・助成金	8,266,130	0	8,266,130
受取東京都等補助金・助成金	670,262	0	670,262
受取武蔵野市等補助金・助成金	292,500	0	292,500
受取民間等補助金・助成金	432,000	0	432,000
受取負担金	[ 3,002,184 ]	[ 0 ]	[ 3,002,184 ]
受取負担金	3,002,184	0	3,002,184
受取寄付金	[ 3,600 ]	[ 0 ]	[ 3,600 ]
受取寄付金	3,600	0	3,600
雑収益	[ 4,720,869 ]	[ 798,677 ]	[ 3,922,192 ]
受取利息	78,810	26	78,784
雑収益	4,642,059	798,651	3,843,408
経常収益計	2,157,002,784	1,365,655,994	791,346,790
(2) 経常費用			
事業費	[ 2,128,169,059 ]	[ 1,312,154,734 ]	[ 816,014,325 ]
役員報酬	2,095,200	2,043,876	51,324
給料手当	657,060,198	508,797,205	148,262,993
臨時雇賃金	31,491,046	31,782,844	△291,798
退職給付費用	14,992,534	4,334,903	10,657,631
退職共済掛金	9,413,080	8,083,800	1,329,280
法定福利費	104,495,016	80,300,774	24,194,242
福利厚生費	4,368,193	2,557,293	1,810,900
研修費	1,033,005	824,695	208,310
会議費	192,235	31,592	160,643
旅費交通費	2,060,318	605,158	1,455,160
通信運搬費	16,981,305	5,740,309	11,240,996
減価償却費	46,660,286	19,181,521	27,478,765
消耗什器備品費	5,547,156	4,530,145	1,017,011
消耗品費	61,793,002	41,507,872	20,285,130
修繕費	23,725,379	24,727,535	△1,002,156
印刷製本費	14,281,130	0	14,281,130
賃借料	25,981,237	0	25,981,237
使用料	0	22,889,864	△22,889,864
保険料	2,439,761	1,504,701	935,060
諸謝金	34,796,658	5,972,215	28,824,443
租税公課	60,744,745	61,215,348	△470,603
支払負担金	823,600	258,110	565,490
委託費	967,536,033	469,684,684	497,851,349
支払手数料	32,551,820	15,025,763	17,526,057
広告宣伝費	6,873,362	0	6,873,362
支払利息	109,554	158,558	△49,004
交際費	76,275	3,132	73,143
雑費	46,931	392,837	△345,906

正味財産増減計算書

令和4年4月1日から令和5年3月31日まで

(単位：円)

科 目	当年度	前年度	増 減
管理費	[ 85,787,157 ]	[ 36,967,168 ]	[ 48,819,989 ]
役員報酬	6,492,800	6,013,047	479,753
給料手当	29,678,751	18,742,224	10,936,527
臨時雇賃金	969,340	0	969,340
退職給付費用	1,297,552	193,095	1,104,457
退職共済掛金	486,920	549,600	△62,680
法定福利費	3,695,405	3,439,130	256,275
福利厚生費	137,709	144,917	△7,208
研修費	656,766	169,325	487,441
会議費	3,023	2,161	862
旅費交通費	98,187	158,664	△60,477
通信運搬費	106,227	100,932	5,295
減価償却費	4,068,912	1,088,213	2,980,699
消耗什器備品費	0	104,197	△104,197
消耗品費	281,412	484,931	△203,519
印刷製本費	3,135	0	3,135
賃借料	316,068	0	316,068
使用料	0	530,332	△530,332
保険料	122,823	246,693	△123,870
諸謝金	81,930	0	81,930
租税公課	19,236,405	63,422	19,172,983
支払負担金	26,430	71,490	△45,060
委託費	17,394,013	4,194,711	13,199,302
支払手数料	589,951	541,383	48,568
広告宣伝費	33,000	0	33,000
支払利息	0	2,744	△2,744
交際費	10,398	10,000	398
雑費	0	115,957	△115,957
経常費用計	2,213,956,216	1,349,121,902	864,834,314
当期経常増減額	△56,953,432	16,534,092	△73,487,524
2. 経常外増減の部			
(1) 経常外収益			
合併に伴う増加益	[ 884,110,379 ]	[ 0 ]	[ 884,110,379 ]
合併に伴う一般正味財産増加益	884,110,379	0	884,110,379
過年度修正益	[ 0 ]	[ 60,000 ]	[ △60,000 ]
過年度収益修正	0	60,000	△60,000
経常外収益計	884,110,379	60,000	884,050,379
(2) 経常外費用			
固定資産除却損	[ 0 ]	[ 67,006 ]	[ △67,006 ]
什器備品除却損	0	67,006	△67,006
過年度修正損	[ 0 ]	[ 60,000 ]	[ △60,000 ]
過年度損失修正	0	60,000	△60,000
経常外費用計	0	127,006	△127,006
当期経常外増減額	884,110,379	△67,006	884,177,385
税引前当期一般正味財産増減額	827,156,947	16,467,086	810,689,861
法人税、住民税及び事業税	0	195,500	△195,500
当期一般正味財産増減額	827,156,947	16,271,586	810,885,361
一般正味財産期首残高	573,496,345	557,224,759	16,271,586
一般正味財産期末残高	1,400,653,292	573,496,345	827,156,947
II 指定正味財産増減の部			
受取寄付金	[ 5,000 ]	[ 0 ]	[ 5,000 ]
受取寄付金	5,000	0	5,000
合併に伴う増加益	[ 3,274,322 ]	[ 0 ]	[ 3,274,322 ]
合併に伴う指定正味財産増加益	3,274,322	0	3,274,322
当期指定正味財産増減額	3,279,322	0	3,279,322
指定正味財産期首残高	0	0	0
指定正味財産期末残高	3,279,322	0	3,279,322
III 正味財産期末残高	1,403,932,614	573,496,345	830,436,269

(注記) 前年度欄は、吸収合併存続法人である「旧：公益財団法人武蔵野生涯学習振興事業団」の単体の令和3年度決算の金額であるが、合併に伴い勘定科目の体系が変更されており、当年度との比較のために一部組み替えている。

業務委託収益 → 物品等販売収益    退職金＋退職給付費用 → 退職給付費用    中小企業退職金掛け金 → 退職共済掛金  
備品購入費 → 消耗什器備品費    報償金 → 諸謝金    返還金(費用) → 業務受託収益 から控除。

正味財産増減計算書内訳表

令和4年4月1日から令和5年3月31日まで

(単位：円)

科 目	公益目的事業会計		法人会計	内部取引等消去	合 計
	公1 芸術文化 振興事業	収1 付帯サービス 事業			
I 一般正味財産増減の部					
1. 経常増減の部					
(1) 経常収益					
基本財産運用益	[ 5,989,162 ]	[ 0 ]	[ 0 ]	[ 0 ]	[ 5,989,162 ]
基本財産受取利息	5,939,162	0	0	0	5,939,162
基本財産受取配当金	50,000	0	0	0	50,000
特定資産運用益	[ 96,193 ]	[ 0 ]	[ 0 ]	[ 0 ]	[ 96,193 ]
特定資産受取利息	96,193	0	0	0	96,193
受取会費	[ 5,474,000 ]	[ 0 ]	[ 0 ]	[ 0 ]	[ 5,474,000 ]
友の会受取会費	5,474,000	0	0	0	5,474,000
事業収益	[ 1,875,521,289 ]	[ 174,968,681 ]	[ 77,565,914 ]	[ 0 ]	[ 2,128,055,884 ]
自主事業収益	18,833,312	0	0	0	18,833,312
鑑賞料収益	42,114,795	0	0	0	42,114,795
物品等販売収益	0	4,987,279	0	0	4,987,279
手数料収益	8,994,304	6,561,676	0	0	15,555,980
広告料収益	594,000	30,000	0	0	624,000
業務受託収益	1,804,984,878	163,389,726	77,565,914	0	2,045,940,518
受取補助金等	[ 9,660,892 ]	[ 0 ]	[ 0 ]	[ 0 ]	[ 9,660,892 ]
受取国庫等補助金・助成金	8,266,130	0	0	0	8,266,130
受取東京都等補助金・助成金	670,262	0	0	0	670,262
受取武蔵野市等補助金・助成金	292,500	0	0	0	292,500
受取民間等補助金・助成金	432,000	0	0	0	432,000
受取負担金	[ 3,002,184 ]	[ 0 ]	[ 0 ]	[ 0 ]	[ 3,002,184 ]
受取負担金	3,002,184	0	0	0	3,002,184
受取寄付金	[ 3,600 ]	[ 0 ]	[ 0 ]	[ 0 ]	[ 3,600 ]
受取寄付金	3,600	0	0	0	3,600
雑収益	[ 804,512 ]	[ 0 ]	[ 3,916,357 ]	[ 0 ]	[ 4,720,869 ]
受取利息	76,313	0	2,497	0	78,810
雑収益	728,199	0	3,913,860	0	4,642,059
経常収益計	1,900,551,832	174,968,681	81,482,271	0	2,157,002,784
(2) 経常費用					
事業費	[ 1,948,420,321 ]	[ 179,748,738 ]	[ 0 ]	[ 0 ]	[ 2,128,169,059 ]
役員報酬	1,396,800	698,400	0	0	2,095,200
給料手当	620,757,272	36,302,926	0	0	657,060,198
臨時雇賃金	31,378,201	112,845	0	0	31,491,046
退職給付費用	13,992,071	1,000,463	0	0	14,992,534
退職共済掛金	8,833,160	579,920	0	0	9,413,080
法定福利費	97,578,114	6,916,902	0	0	104,495,016
福利厚生費	4,088,784	279,409	0	0	4,368,193
研修費	990,117	42,888	0	0	1,033,005
会議費	190,682	1,553	0	0	192,235
旅費交通費	1,696,333	363,985	0	0	2,060,318
通信運搬費	16,157,462	823,843	0	0	16,981,305
減価償却費	42,377,299	4,282,987	0	0	46,660,286
消耗什器備品費	5,369,904	177,252	0	0	5,547,156
消耗品費	57,307,980	4,485,022	0	0	61,793,002
修繕費	22,359,043	1,366,336	0	0	23,725,379
印刷製本費	13,773,268	507,862	0	0	14,281,130
賃借料	23,001,410	2,979,827	0	0	25,981,237
保険料	1,940,024	499,737	0	0	2,439,761
諸謝金	34,452,576	344,082	0	0	34,796,658
租税公課	46,660,679	14,084,066	0	0	60,744,745
支払負担金	807,542	16,058	0	0	823,600
委託費	866,133,746	101,402,287	0	0	967,536,033
支払手数料	30,209,903	2,341,917	0	0	32,551,820
広告宣伝費	6,744,354	129,008	0	0	6,873,362
支払利息	107,363	2,191	0	0	109,554
交際費	69,993	6,282	0	0	76,275
雑費	46,241	690	0	0	46,931

正味財産増減計算書内訳表

令和4年4月1日から令和5年3月31日まで

(単位：円)

科 目	公益目的事業会計	収益事業等会計	法人会計	内部取引 等消去	合 計
	公1 芸術文化 振興事業	収1 付帯サービス 事業			
管理費	[ 0 ]	[ 0 ]	[ 85,787,157 ]	[ 0 ]	[ 85,787,157 ]
役員報酬	0	0	6,492,800		6,492,800
給料手当	0	0	29,678,751		29,678,751
臨時雇賃金	0	0	969,340		969,340
退職給付費用	0	0	1,297,552		1,297,552
退職共済掛金	0	0	486,920		486,920
法定福利費	0	0	3,695,405		3,695,405
福利厚生費	0	0	137,709		137,709
研修費	0	0	656,766		656,766
会議費	0	0	3,023		3,023
旅費交通費	0	0	98,187		98,187
通信運搬費	0	0	106,227		106,227
減価償却費	0	0	4,068,912		4,068,912
消耗品費	0	0	281,412		281,412
印刷製本費	0	0	3,135		3,135
賃借料	0	0	316,068		316,068
保険料	0	0	122,823		122,823
諸謝金	0	0	81,930		81,930
租税公課	0	0	19,236,405		19,236,405
支払負担金	0	0	26,430		26,430
委託費	0	0	17,394,013		17,394,013
支払手数料	0	0	589,951		589,951
広告宣伝費	0	0	33,000		33,000
交際費	0	0	10,398		10,398
経常費用計	1,948,420,321	179,748,738	85,787,157	0	2,213,956,216
当期経常増減額	△47,868,489	△4,780,057	△4,304,886	0	△56,953,432
2. 経常外増減の部					
(1) 経常外収益					
合併に伴う増加益	[ 875,070,175 ]	[ △2,291,583 ]	[ 11,331,787 ]	[ 0 ]	[ 884,110,379 ]
合併に伴う一般正味財産増加益	875,070,175	△2,291,583	11,331,787		884,110,379
経常外収益計	875,070,175	△2,291,583	11,331,787	0	884,110,379
(2) 経常外費用					
経常外費用計	0	0	0	0	0
当期経常外増減額	875,070,175	△2,291,583	11,331,787	0	884,110,379
他会計振替前当期一般正味財産増減額	827,201,686	△7,071,640	7,026,901	0	827,156,947
他会計振替額	0	0			0
当期一般正味財産増減額	827,201,686	△7,071,640	7,026,901	0	827,156,947
一般正味財産期首残高	570,814,050	8,968,384	△6,286,089		573,496,345
一般正味財産期末残高	1,398,015,736	1,896,744	740,812	0	1,400,653,292
II 指定正味財産増減の部					
受取寄付金	[ 5,000 ]	[ 0 ]	[ 0 ]	[ 0 ]	[ 5,000 ]
受取寄付金	5,000	0	0		5,000
合併に伴う増加益	[ 3,274,322 ]	[ 0 ]	[ 0 ]	[ 0 ]	[ 3,274,322 ]
合併に伴う指定正味財産増加益	3,274,322	0	0		3,274,322
当期指定正味財産増減額	3,279,322	0	0	0	3,279,322
指定正味財産期首残高	0	0	0		0
指定正味財産期末残高	3,279,322	0	0	0	3,279,322
III 正味財産期末残高	1,401,295,058	1,896,744	740,812	0	1,403,932,614

## 財務諸表に対する注記

### 1. 重要な会計方針

- (1) 有価証券の評価基準及び評価方法  
満期保有目的の債券・・・取得価額により評価している。  
その他有価証券（市場価格のない有価証券）・・・取得価額により評価している。
- (2) 棚卸資産の評価基準及び評価方法  
貯蔵品・・・最終仕入原価法による原価法により評価している。
- (3) 固定資産の減価償却の方法  
建物付属設備、構築物、什器備品、ソフトウェア・・・定額法により行っている。  
有形リース資産、無形リース資産（所有権移転外ファイナンス・リース取引に係るリース資産）  
・・・リース期間を耐用年数とし、残存価額を零とする定額法により行っている。
- (4) 引当金の計上基準  
退職給付引当金・・・期末自己都合要支給額から中小企業退職金共済制度の期末退職金積立額を差し引いた額を計上している。
- (5) リース取引の処理方法  
所有権移転外ファイナンス・リース取引・・・売買処理により行っている。 ※  
※法人の事業内容に照らして重要性が乏しいリース取引で、リース契約1件あたりのリース料総額が300万円以下のリース取引・・・賃貸借処理により行っている。  
オペレーティング・リース取引・・・賃貸借処理により行っている。
- (6) 消費税等の会計処理  
税込方式により行っている。

### 2. 基本財産及び特定資産の増減額及びその残高

基本財産及び特定資産の増減額及びその残高は、次のとおりである。

（単位：円）

科 目	前期末残高	当期増加額	当期減少額	当期末残高
基本財産				
投資有価証券	284,751,000	117,457,000	97,265,000	304,943,000
定期預金	0	195,000,000	0	195,000,000
普通預金	2,792,000	0	2,735,000	57,000
小 計	287,543,000	312,457,000	100,000,000	500,000,000
特定資産				
退職給付引当資産	71,441,487	43,029,616	635,436	113,835,667
音楽コンクール等事業積立資産	0	82,894,324	1,586,262	81,308,062
事業振興積立資産	9,500,000	0	0	9,500,000
受付システム等整備事業積立資産	146,594,012	227,339,572	150,169,260	223,764,324
人事管理システム等整備事業積立資産	0	22,000,000	15,947,410	6,052,590
次期受付システム等整備事業積立資産	0	314,296,000	0	314,296,000
小 計	227,535,499	689,559,512	168,338,368	748,756,643
合 計	515,078,499	1,002,016,512	268,338,368	1,248,756,643

### 3. 基本財産及び特定資産の財源等の内訳

基本財産及び特定資産の財源等の内訳は、次のとおりである。

（単位：円）

科 目	当期末残高	（うち指定正味財産からの充当額）	（うち一般正味財産からの充当額）	（うち負債に対応する額）
基本財産				
投資有価証券	304,943,000	( )	( 304,943,000 )	-
定期預金	195,000,000	( 1,000,000 )	( 194,000,000 )	-
普通預金	57,000	( )	( 57,000 )	-
小 計	500,000,000	( 1,000,000 )	( 499,000,000 )	-
特定資産				
退職給付引当資産	113,835,667	-	-	( 113,835,667 )
音楽コンクール等事業積立資産	81,308,062	( 2,279,322 )	( 79,028,740 )	-
事業振興積立資産	9,500,000	( 0 )	( 9,500,000 )	-
受付システム等整備事業積立資産	223,764,324	( 0 )	( 223,764,324 )	-
人事管理システム等整備事業積立資産	6,052,590	( 0 )	( 6,052,590 )	-
次期受付システム等整備事業積立資産	314,296,000	( 0 )	( 314,296,000 )	-
小 計	748,756,643	( 2,279,322 )	( 632,641,654 )	( 113,835,667 )
合 計	1,248,756,643	( 3,279,322 )	( 1,131,641,654 )	( 113,835,667 )

4. 固定資産の取得価額、減価償却累計額、除却額及び当期末残高  
固定資産の取得価額、減価償却累計額、除却額及び当期末残高は、次のとおりである。

(単位：円)

科 目	取得価額	減価償却累計額	当期末残高
建物付属設備	18,401,412	5,982,056	12,419,356
構築物	6,359,000	1,336,037	5,022,963
什器備品	126,543,882	46,693,163	79,850,719
有形リース資産	19,299,900	9,328,285	9,971,615
ソフトウェア	134,521,981	25,997,033	108,524,948
無形リース資産	3,991,680	3,193,344	798,336
合 計	309,117,855	92,529,918	216,587,937

5. 満期保有目的の債券の内訳並びに帳簿価額、時価及び評価損益  
満期保有目的の債券の内訳並びに帳簿価額、時価及び評価損益は、次のとおりである。

(単位：円)

種類及び銘柄	帳簿価額	時 価	評価損益
利付国債第120回	100,000,000	109,790,000	9,790,000
北海道公募公債第4回	100,000,000	98,040,000	△ 1,960,000
東京都債第738回	99,943,000	100,690,000	747,000
合 計	299,943,000	308,520,000	8,577,000

6. 補助金等の内訳並びに交付者、当期の増減額及び残高  
補助金等の内訳並びに交付者、当期の増減額及び残高は、次のとおりである。

(単位：円)

補助金等の名称	交付者	前期末残高	当期増加額	当期減少額	当期末残高	貸借対照表上の記載区分
補助金						
文化芸術振興費補助金	文化庁	0	4,409,000	4,409,000	0	-
退職金共済掛金補助金	武蔵野市勤労者互助会	0	52,500	52,500	0	-
助成金						
芸術文化振興基金助成金	(独)日本芸術文化振興会	0	2,000,000	2,000,000	0	-
地域の文化・芸術活動助成事業助成金	(一財)地域創造	0	1,798,000	1,798,000	0	-
新型コロナウイルス感染症による小学校休業等対応助成金	東京都労働局労働保険特別会計歳入徴収官	0	729,392	729,392	0	-
健康診断受診料助成金	武蔵野市勤労者互助会	0	240,000	240,000	0	-
調整金						
障害者雇用調整金	(独)高齢障害・求職者雇用支援機構	0	432,000	432,000	0	-
合 計		0	9,660,892	9,660,892	0	

7. 合併後初年度の決算

令和4年4月1日に「旧：公益財団法人武蔵野文化事業団」と吸収合併し、新法人「公益財団法人武蔵野文化生涯学習事業団」を発足して初めての決算となったが、財務諸表等については以下の点に留意する。

- ① 各種書類の表・科目の期首残高及び前年度の金額は、吸収合併存続法人「公益財団法人武蔵野生涯学習振興事業団」の単体の令和3年度決算の金額である。
- ② 吸収合併消滅法人「公益財団法人武蔵野文化事業団」の令和3年度貸借対照表に記載された資産・負債・正味財産については、令和4年4月1日付(期首日)で受け入れたが、期中の正味財産の増加として、正味財産増減計算書「合併に伴う増加益」に、一般正味財産・指定正味財産の別に受け入れた財産額を表示している。
- ③ 上記②については、合併対価が支払われることはなく、結合当事者の一方が他方の事業の支配を獲得することが想定されていない。したがって、会計上の合併の経済的実態は「取得」ではなく「統合」と解釈され、結合時の適正な帳簿価額を引き継ぐため、「持分プーリング法(簿価でひきつぐ)」を採用している。
- ④ 収益事業について、武蔵野税務署の通知「実費弁償による事務処理の受託等の確認について(令和4年7月6日)」により、法人税基本通達 15-1-28 «実費弁償による事務処理の受託等»に該当するものであると確認され、令和4年4月1日から令和9年3月31日の間の各事業年度において、法人税の申告を要しないこととされ、さらに申請により都民税・市民税の均等割額の納付も免除されたため、当年度において正味財産増減計算書「法人税、住民税及び事業税」は0円となっている。
- ⑤ 上記④により、当法人において、今後は「収益事業等会計」から「公益目的事業等会計」へ50%を超えて利益を繰り入れる可能性がなくなったため、当年度以降の財務諸表等に「貸借対照表内訳表」は含めないこととする。



## 附 属 明 細 書

### 1. 基本財産及び特定資産の明細

「財務諸表に対する注記」の「2. 基本財産及び特定資産の増減額及びその残高」に記載しているため省略する。

### 2. 引当金の明細

(単位：円)

科 目	期首残高	当期増加額	当期減少額		期末残高
			目的使用	そ の 他	
退職給付引当金	71,441,487	43,029,616	635,436		113,835,667

財 産 目 録

令和 5年 3月 31日 現在

(単位：円)

貸借対照表科目	場所・物量等	使用目的	金額
<b>(流動資産)</b>			
現金	手元保管	運転資金として	2,212,636
預金	普通預金		
	三菱UFJ銀行吉祥寺支店	運転資金として	173,236,099
	三井住友銀行三鷹支店	同上	5,408,589
	みずほ銀行吉祥寺支店	同上	26,672,067
	多摩信用金庫境支店	同上	3,639,775
	多摩信用金庫吉祥寺支店	同上	38,011,000
	多摩信用金庫武蔵野支店	同上	191,854
	東京むさし農業協同組合武蔵野支店	同上	1,859,484
	大東京信用組合吉祥寺支店	同上	1,018,075
未収金	武蔵野市に対する未収額	令和4年度 武蔵野市業務受託収入(第5期)	12,083,000
	その他	令和4年度 補助金・助成金・負担金・手数料 他	9,810,735
前払金	委託先・販売店の事業者等に対する前払額	令和5年度 委託費・通信費・手数料・保険料 他	1,006,461
貯蔵品	事業印刷物用インク等	芸術文化振興事業に使用している。	397,694
	武蔵野市くらし地域応援券	同上	263,000
立替金	チケット購入者に対する立替額	令和4年度 提携公演預かりチケット未収分立替え	420,100
	職員に対する立替額 他	令和4年度 雇用保険料被保険者負担分等立替え 他	303,543
流動資産合計			276,534,112
<b>(固定資産)</b>			
<b>基本財産</b>			
投資有価証券	利付国債第120回 北海道公募公債第4回 東京都債第738回 株式会社(株)エフエムむさしの	公益目的保有財産であり、 運用益を公益事業の財源として使用	100,000,000 100,000,000 99,943,000 5,000,000
定期預金	三菱UFJ銀行吉祥寺支店 大東京信用組合吉祥寺支店	同上	135,000,000 60,000,000
普通預金	三菱UFJ銀行吉祥寺支店	同上	57,000
<b>特定資産</b>			
退職給付引当資産	定期預金 三菱UFJ銀行吉祥寺支店	役員及び職員への退職金支払いに備えている資金	113,835,667
音楽コンクール 等事業積立資産	定期預金 三菱UFJ銀行吉祥寺支店 普通預金 三菱UFJ銀行吉祥寺支店 定期預金 三菱UFJ銀行吉祥寺支店	音楽普及啓発活動支援事業資金(公益)として寄付 を受けた指定正味財産を財源とする積立預金 芸術文化振興事業(公益)の積立資産であり、将来の 芸術文化公演等に充てるために備えている資金	2,279,322 2,128,489 76,900,251
事業振興積立資産	定期預金 大和ネクスト銀行吉祥寺支店	周年事業等公益事業に充てるために備えている資金	9,500,000
受付システム等 整備事業積立資産	定期預金 三菱UFJ銀行吉祥寺支店 普通預金 三菱UFJ銀行吉祥寺支店 定期預金 大東京信用組合	受付システム等取得支出のうち、公益目的事業への 使用割合分へ充てるために積み立てている預金。	109,220,000 106,340,324 8,204,000
人事管理システム 等整備事業積立資産	普通預金 三菱UFJ銀行吉祥寺支店	人事管理システム等の整備費用に充てるために 備えている資金	6,052,590
次期受付システム 等整備事業積立資産	定期預金 東京むさし農業協同組合武蔵野支店 定期預金 大東京信用組合	次期受付システム等の整備費用に充てるために 備えている資金	242,500,000 71,796,000
<b>その他固定資産</b>			
建物付属設備	武蔵野プレイス、武蔵野総合体育館 地下送風機交換工事(共用財産) 武蔵野市立自然の村	公益目的保有財産 共用財産 公益 99.3%、収益 0.7% 収益事業の財産	11,409,584 651,740 358,032
構築物	ストリートスポーツ広場、弓道場 他	公益目的保有財産	5,022,963
什器備品	利用者のための施設備品 情報通信基盤機器 監視カメラモニター(共用財産) 除雪機、給湯器 応接セット	公益目的保有財産 共用財産 公益 83.2%、収益 9.8%、管理 7.0% 共用財産 公益 99.6%、収益 0.4% 収益事業の財産 法人会計(管理運営)の財産	17,440,520 61,056,785 1 1,353,412 1
有形リース資産	トレーニング室機器	公益目的保有財産	9,971,615
ソフトウェア	プール予約システム チケット販売システム(合併法人用)1式 人事管理・勤怠管理・給与計算システム ホームページ 施設予約システム、クレジットオンライン 会計システムオプションプログラム 他	公益目的保有財産 共用財産 公益 95.0%、収益 5.0% 共用財産 公益 91.1%、収益 5.3%、管理 3.6% 共用財産 公益 85.0%、収益 10.0%、管理 5.0% 共用財産 公益 80.0%、収益 10.0%、管理 10.0% 法人会計(管理運営)の財産	316,250 9,973,370 15,886,742 12,742,328 68,102,630 1,503,628
無形リース資産	会計システム	法人会計(管理運営)の財産	798,336
差入保証金	旅行業保証金	公益目的保有財産	2,200,000
固定資産合計			1,467,544,580
資産合計			1,744,078,692
<b>(流動負債)</b>			
未払金	武蔵野市に対する未払額 その他	令和4年度 施設管理受託料の返納分 令和4年度 給料、賃金、社保、委託料 他	120,109,342 54,715,884
未払消費税等	武蔵野税務署への未払額	令和4年度 消費税及び地方消費税の未納付分	16,987,500
前受金	チケット購入者・利用者からの前受額	令和5年度 鑑賞料・教室参加料の前受け分	10,293,340
預り金	出演者、退職者、役員及び職員等からの 預り額(税務署・年金事務所へ納める額) 入場者・購入者・利用者等からの預り額 (共催者・委託者・武蔵野市の売り上げ)	令和4年度 報酬・料金・給料に係る 所得税、住民税、社会保険料他 令和4年度 公演チケット、委託販売グッズなど の売上、施設使用料 他	5,121,512 8,602,634
一年内返済予定 リース債務	リース会社への未経過リース料	リース資産に対応する未経過リース料であり、 翌1年以内に支払期限が到来する額。	4,592,070
流動負債合計			220,422,282
<b>(固定負債)</b>			
退職給付引当金	役員及び職員に対するもの	役員及び職員に対する退職金の支払いに備えたもの。	113,835,667
リース債務	リース会社への未経過リース料	リース資産に対応する未経過リース料であり、 翌1年を超えて支払期限が到来する額。	5,888,129
固定負債合計			119,723,796
負債合計			340,146,078
正味財産			1,403,932,614

# 監査報告書

公益財団法人 武蔵野文化生涯学習事業団  
理事長 福島文昭殿

作成年月日 令和5年5月16日

監事

渡部 敏 

監事

田村 豪可 

私たちは、令和4年4月1日から令和5年3月31日までの令和4年度の理事の職務の執行について監査を行いました。その方法及び結果について、次の通り報告いたします。

## 1 監査の方法の概要

- (1) 会計監査について、帳簿・現金並びに関係書類の閲覧など必要と思われる監査手続を用いて計算書類の正確性を検討した。
- (2) 業務監査について、理事会に出席し、理事から業務の報告を聴取し、関係書類の閲覧など必要と思われる監査手続を用いて業務執行の妥当性を検討した。

## 2 監査意見

- (1) 貸借対照表、正味財産増減計算書、財務諸表の注記、付属明細書、財産目録は、会計帳簿の記載金額と一致し、法人の収支状況及び財産状態を正しく表示していると認める。
- (2) 事業報告書の内容は真実であると認める。
- (3) 理事の職務執行に関する不正の行為又は法令もしくは定款に違反する事項はないと認める。

以上